



รายงานลาดตระเวนเชิงคุณภาพในพื้นที่อนุรักษ์

อุทยานแห่งชาติแม่ปืม
Mae Puem National Park

ประจำเดือน กันยายน ๒๕๖๔



รายงานผลการลาดตระเวน
อุทยานแห่งชาติแม่ปืม
ประจำเดือน กันยายน ๒๕๖๔



จำนวนชุดลาดตระเวน ๕ ชุด จำนวนครั้งในการลาดตระเวน ๖๐ ครั้ง จำนวนวันในการลาดตระเวน ๗๗ วัน

รวมระยะทางในการลาดตระเวนทั้งหมด ๑,๖๖๗.๖๐ กิโลเมตร

ทีมที่	ชื่อชุดลาด	ระหว่างวันที่	จำนวนครั้ง	จำนวนวัน	ระยะทางการลาดตระเวน (กม.)			
					เดินเท้า	รถยนต์	ทางน้ำ	อากาศ
๑	ป่าแดงงาม		๑๐	๑๕	๑๐๕	๓๕๕	๐	๐
๒	สันป่าส้าน		๑๒	๑๕	๗๕	๒๙๐	๐	๐
๓	ห้วยพญาแก้ว		๑๒	๑๕	๗๗	๒๕๖	๐	๐
๔	ห้วยหลวง		๑๒	๑๕	๑๐๖	๑๘๖	๐	๐
๕	อุทยานแห่งชาติแม่ปืม		๑๔	๑๗	๑๐๕	๑๑๒	๐	๐
ผลรวม			๖๐	๗๗	๔๖๘	๑,๒๐๐	๐	๐

กราฟแสดงจำนวนวัน และระยะทางในการลาดตระเวน

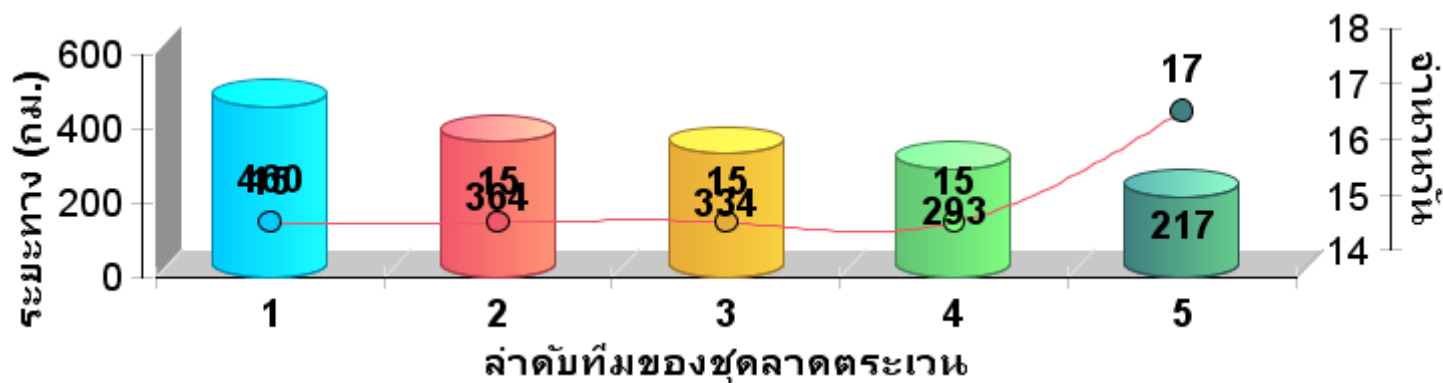



แผนที่แสดงความเข้มข้นของการลาดตระเวน



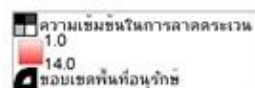
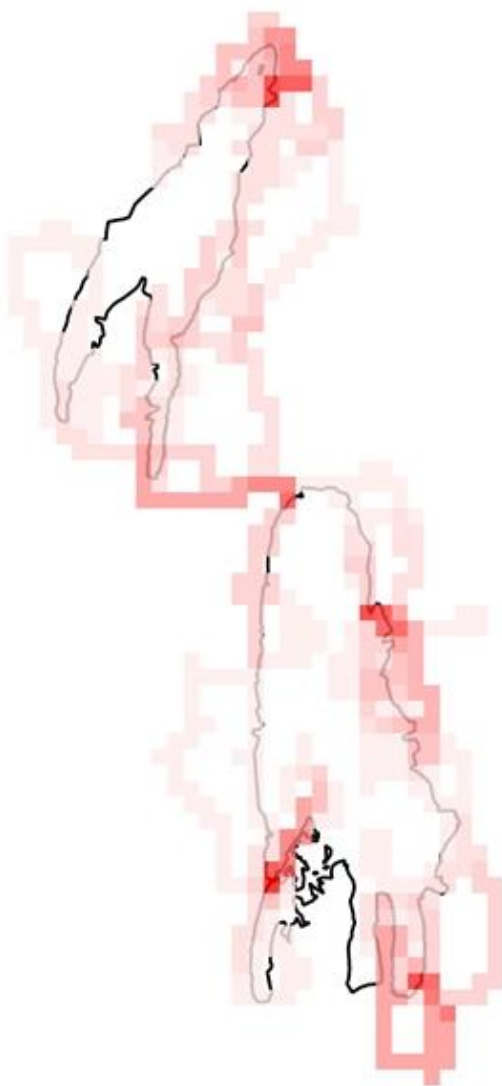

อุทยานแห่งชาติแม่ปืม
ประจำเดือน กันยายน ๒๕๖๔



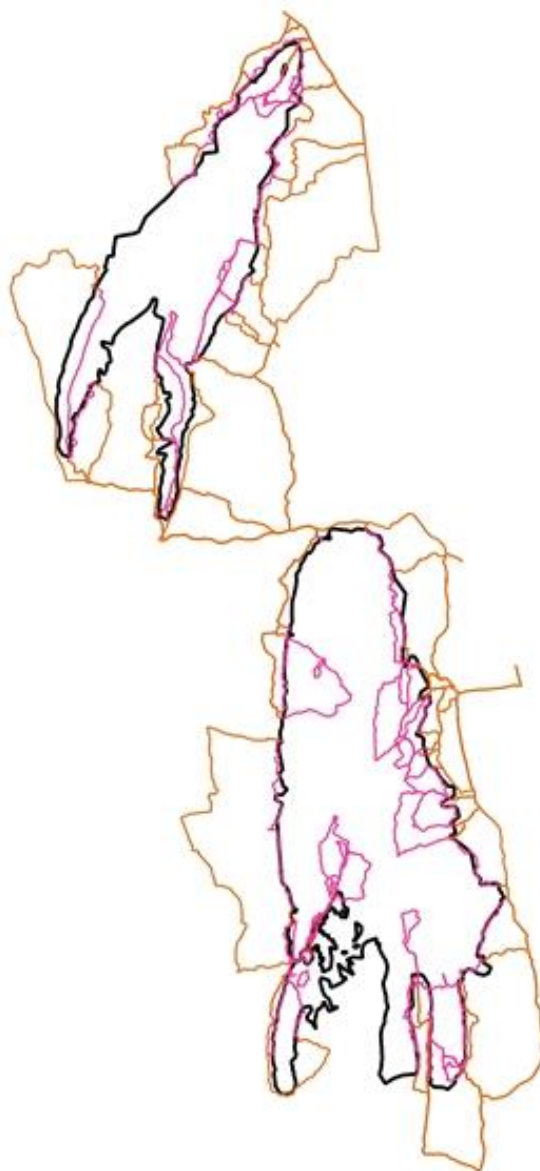

แผนที่แสดงเส้นทางการลาดตระเวน
อุทยานแห่งชาติแม่ปืม
ประจำเดือน กันยายน ๒๕๖๔



-  เส้นทางลาดตระเวน เดินเท้า
-  เส้นทางลาดตระเวน ทางน้ำ
-  เส้นทางลาดตระเวน รถยนต์
-  เส้นทางลาดตระเวน ทางอากาศ
-  ขอบเขตพื้นที่อนุรักษ์



แผนที่แสดงการกระจายของสัตว์ป่า

อุทยานแห่งชาติแม่ปืม

ประจำเดือน กันยายน ๒๕๖๔



นกยูง



.....
.....

วัวแดง



.....
.....

เสือโคร่ง



.....
.....

กวางป่า



.....
.....

สมเสร็จ



.....
.....

ควายป่า



.....
.....

หมูป่า



.....
.....

ช้างป่า



.....
.....

เก้ง



.....
.....

จำนวนครั้งที่พบร่องรอย
สัตว์ป่า

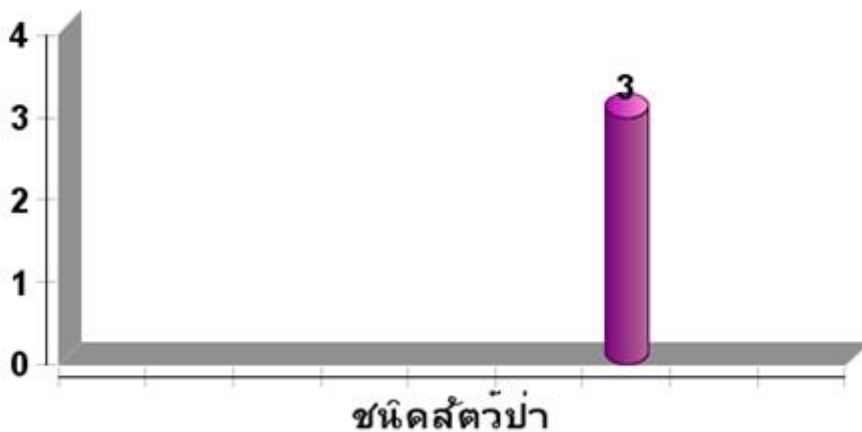



ตารางสรุปการพบปัจจัยคุกคาม
อุทยานแห่งชาติแม่ปืม
ประจำเดือน กันยายน ๒๕๖๔



ปัจจัยคุกคาม	ชุดลาดตระเวน	พิกัด X	พิกัด Y	รายละเอียดของปัจจัยคุกคาม	การจัดการ	สถานที่
การใช้ทรัพยากร	ห้วยพญาเก๊า	๕๘๖๒๖๕	๒๑๗๖๘๑๒	พบคนเข้าไปเก็บหาทรัพยากรฯ ตามมาตรา ๖๕ ในพื้นที่	สังเกตการณ์	ในพื้นที่
		๕๘๖๘๙๘	๒๑๘๗๙๗๓	ตรวจสอบแปลงถือครองฯ ตามมาตรา ๖๔ ท้องที่บ้านห้วยทราย ม.๑๖ ต.ป่าอ้อดอนชัย อ.เมือง จ.เชียงราย ไม่มีการบุกรุกเพิ่มเติม	สังเกตการณ์	ในพื้นที่
		๕๘๘๕๔๖	๒๑๘๑๖๕๒	พบร่องรอยการตัดฟันไม้ไผ่ จำนวน ๔ ต้น ท้องที่ ต.ห้วยสัก อ.เมือง จ.เชียงราย	สังเกตการณ์	ในพื้นที่
		๕๘๘๙๙๙	๒๑๘๑๕๗๙	พบร่องรอยการตอนหน่อไม้ ท้องที่ ต.ห้วยสัก อ.เมือง จ.เชียงราย	สังเกตการณ์	ในพื้นที่
ลักลอบเข้าพื้นที่	ป่าแดงงาม	๕๗๙๖๓๐	๒๑๗๒๔๕๐	พบขุดเครื่องตีสปอนเซอร์ ๑ ขวด ลักษณะเก่าคาดว่าผ่านมา ๑ อาทิตย์ ได้ทำการจัดการด้วยการฝังกลบ	ฝังกลบ	ในพื้นที่
	ห้วยพญาเก๊า	๕๘๖๐๙๑	๒๑๗๖๑๖๕	พบขุดเครื่องตีชุกำลัง และขุดน้ำอัดลม จัดการด้วยการฝังกลบ ท้องที่บ้านแม่แก้วเหนือ ม.๑๐ ต.แม่อ้อ อ.พาน จ.เชียงราย	ฝังกลบ	ในพื้นที่
		๕๘๖๓๗๘	๒๑๗๗๖๕๕	พบซองขนมขบเคี้ยว จัดการด้วยการฝังกลบใน ท้องที่บ้านแม่แก้ว ม.๑๐ ต.แม่อ้อ อ.พาน จ.เชียงราย	ฝังกลบ	ในพื้นที่
		๕๙๐๑๑๘	๒๑๙๐๒๑๘	พบซองขนมขบเคี้ยว กล่องนมแล็คตาซอย ลักษณะใหม่คาดว่าผ่านมาประมาณ ๒ วัน จัดการด้วยการฝังกลบใน ท้องที่บ้านหัวดอย ม.๖ ต.ท่าสาย อ.เมือง จ.เชียงราย	ฝังกลบ	ในพื้นที่



แผนที่การกระจายของปัจจัยนิเวศ
 อุทยานแห่งชาติแม่ปืม
 ประจำเดือน กันยายน ๒๕๖๔



การบุกรุกแผ้วถาง

การล่า

การจับสัตว์น้ำ



การทำไม้

การเลี้ยงปศุสัตว์

อื่นๆ

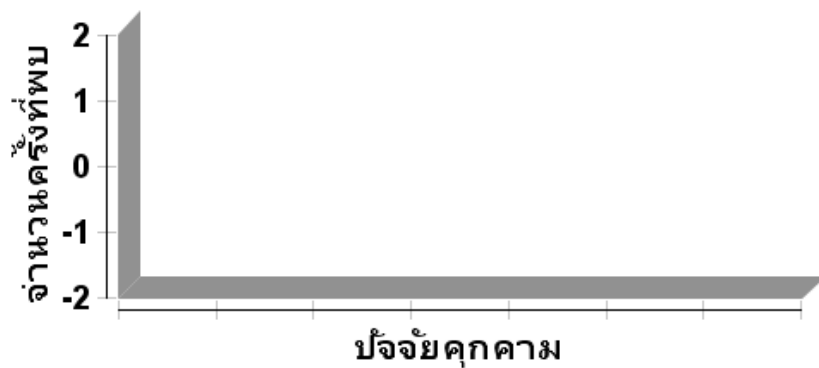



แผนที่การกระจายของปัจจัยนิเวศ
อุทยานแห่งชาติแม่ปืม
ประจำเดือน กันยายน ๒๕๖๔



ต้นไทร/ไม้ผลที่เป็นอาหารสัตว์ป่า

โป่งดิน/โป่งน้ำ

การเก็บหาของป่า



รังผึ้ง

แหล่งน้ำ/ตาน้ำ





ตารางสรุปปัจจัยนิเวศ
อุทยานแห่งชาติแม่ปืม
ประจำเดือน กันยายน ๒๕๖๔





ปัจจัยนิเวศ	พิกัด X	พิกัด Y	รายละเอียดปัจจัยนิเวศ	สถานะ
ต้นไม้	๕๙๔๐๐๕	๒๑๔๕๗๘๒	พบต้นประดู่ ๑ ต้น โต ๑๕๐ เซนติเมตร ๒๐๐๐ เซนติเมตร	สังเกตการณ์
	๕๙๔๒๐๙	๒๑๔๖๑๔๙	พบต้นตะเคียนทองจำนวน ๑ ต้น ท้องที่บ้านดงอินตาเหนือ ม.๑๑ ต.บ้านเหล่า อ.แม่ใจ จ.พะเยา	สังเกตการณ์
รังผึ้ง	๕๙๐๔๖๔	๒๑๔๘๘๓๒	พบรังผึ้งป่าจำนวน ๑ รัง ติดกับกิ่งต้นไม้ ติดกับลำห้วย ท้องที่บ้านดงบุญนาคน ม.๗ ต.บ้านเหล่า อ.แม่ใจ จ.พะเยา	มีการใช้อยู่
	๕๙๑๑๑๗	๒๑๔๘๗๑๐	พบรังผึ้งหลวง จำนวน ๑ รัง ติดกับต้นไม้แห้งที่ล้มพาดอยู่กับต้นไม้ ลักษณะรังเล็กเหมือนกำลังฟุ้งมาทำรังอาศัยชั่วคราว	มีการใช้อยู่
	๕๙๒๓๒๑	๒๑๔๒๕๑๖	พบรังผึ้งป่าเก่า จำนวน ๑ รัง ติดกิ่งต้นรูกฟ้า ความสูงจากพื้นดินประมาณ ๑๕ เมตร ลักษณะเก่าไม่มีผึ้งอาศัยอยู่แล้ว	ไม่มีการใช้แล้ว
	๕๙๒๔๔๕	๒๑๔๒๑๖๓	พบรังผึ้งป่า จำนวน ๑ รัง ติดกิ่งต้นรักใหญ่ ลักษณะใหม่ยังมีการอาศัยอยู่ของผึ้งป่าท้องที่บ้านไร่อ้อย ม.๕ ต.บ้านเหล่า อ.แม่ใจ จ.พะเยา	มีการใช้อยู่
	๕๙๗๙๑๓	๒๑๓๙๑๘๗	พบรังผึ้งหลวง จำนวนหนึ่งรัง	มีการใช้อยู่



ประมวลภาพการลาดตระเวน
อุทยานแห่งชาติแม่ปืม
ประจำเดือน กันยายน ๒๕๖๔



วันที่/ชุดลาดตระเวน/พิกัด	รายละเอียดภาพ	ภาพถ่าย
<p>วันที่ ๒ กันยายน ๒๕๖๔</p> <p>หน่วยพิทักษ์ที่ ๒ (ห้วยพญาเก๊า)</p> <p>X ๕๙๑๑๖ Y ๒๑๘๙๗๑๐</p>	<p><u>ปัจจัยนิเวศ</u></p> <p><u>พบรังผึ้งป่า ติดอยู่กับต้นไม้แห้งที่ล้มพาดกับต้นไม้</u></p>	
<p>วันที่ ๑๘ - ๑๙ กันยายน ๒๕๖๔</p> <p>จุดสกัดบ้านสันป่าส้าน</p> <p>X ๕๙๗๙๑๓ Y ๒๑๓๙๑๘๖</p>	<p><u>ปัจจัยนิเวศ</u></p> <p><u>พบรังผึ้งป่า</u></p>	
<p>วันที่ ๑๗ - ๑๘ กันยายน ๒๕๖๔</p> <p>หน่วยพิทักษ์ที่ ๑ (ป่าแดงงาม)</p> <p>X ๕๗๙๖๓๐ Y ๒๑๓๗๒๔๕๐</p>	<p><u>ปัจจัยคุกคาม</u></p> <p><u>พบขยะขวดสปรอยในพื้นที</u></p>	
<p>วันที่ ๔ - ๕ กันยายน ๒๕๖๔</p> <p>หน่วยพิทักษ์ที่ ๓ (ห้วยหลวง)</p> <p>X ๕๙๕๙๑๓๗ Y ๒๑๕๔๔๒๐</p>	<p><u>ปัจจัยนิเวศ</u></p> <p><u>รอยหมูป่านอนเล่นโคน</u></p>	

วันที่/ชุดลาดตระเวน/พิกัด	รายละเอียดภาพ	ภาพถ่าย
<p>วันที่ ๙ กันยายน ๒๕๖๔</p> <p>จุดสกัดบ้านสันป่าส้าน</p> <p>X๕๙๗๘๒๙ Y๒๑๓๙๐๐๗</p>	<p><u>ปัจจัยนิเวศ</u></p> <p>รอยคู้หากินของหมูป่าลักษณะใหม่คาดว่าผ่านมา ประมาณ ๓-๔ วัน</p>	
<p>วันที่ ๘-๙-๑๐ กันยายน ๒๕๖๔</p> <p>หน่วยพิทักษ์ที่ ๒ (หน่วยพญาเกล้า)</p> <p>X๕๘๘๕๔๕ Y๒๑๘๑๖๕๑</p>	<p><u>ปัจจัยคุกคาม</u></p> <p>ร่องรอยการตัดฟันไม้ไผ่ข้างเพื่อหาหนอนรด่วน</p>	
<p>วันที่ ๘-๙-๑๐ กันยายน ๒๕๖๔</p> <p>หน่วยพิทักษ์ที่ ๒ (หน่วยพญาเกล้า)</p> <p>X๕๙๕๓๔๐ Y๒๑๔๔๔๓๙</p>	<p><u>ปัจจัยคุกคาม</u></p> <p>พบร่องรอยการตอนหน่อไม้ไผ่ ลักษณะเก่าคาดว่า ผ่านมาประมาณ ๑ อาทิตย์</p>	



สรุปผลงานลาดตระเวน
อุทยานแห่งชาติแม่ปืม
ประจำเดือน กันยายน ๒๕๖๔



สรุปผลการดำเนินงาน

จากผลการดำเนินงานข้างต้นสามารถสรุปผลได้ดังนี้

๑. ในพื้นที่อุทยานแห่งชาติแม่ปืม ยังคงมีการคุกคามจากการลักลอบล่าสัตว์ป่าอยู่ในพื้นที่บริเวณแนวเขตฯ
๒. ปัญหาการปล่อยสัตว์เลี้ยงเข้ามาในพื้นที่อนุรักษ์ บริเวณแนวเขตอุทยานแห่งชาติแม่ปืม
๓. เส้นทางลาดตระเวนในแต่ละเส้นทาง มีการฟื้นตัวของป่า เพิ่มขึ้น อย่างเห็นได้ชัดเจน

ปัญหาและอุปสรรค

๑. จำนวนเจ้าหน้าที่ในการลาดตระเวนมีจำนวนน้อยเมื่อเทียบกับขนาดพื้นที่
๒. เนื่องจากช่วงนี้เป็นหน้าฝน ความชื้นสูงมากส่งผลให้อุปกรณ์ที่ใช้งานในภาคสนามเริ่มมีการชำรุด บางชุดเสียหายขณะปฏิบัติหน้าที่ อาทิเช่น GPS และกล้องถ่ายรูป เป็นต้น

ข้อเสนอแนะ

๑. อยากให้มีการเพิ่มจำนวนเจ้าหน้าที่ให้มากขึ้น
๒. เพิ่มความมั่นคงของเจ้าหน้าที่ผู้ปฏิบัติงาน โดยเฉพาะอย่างยิ่งในพนักงานจ้างเหมา

แผนการลาดตระเวนในเดือนต่อไป

๑. เจ้าหน้าที่ผู้เกี่ยวข้อง ได้มีการประชุมวางแผนการลาดตระเวนในพื้นที่เสี่ยง ในวันที่ ๓๐ กันยายน ๒๕๖๔

(ลงชื่อ)

ผู้จัดทำรายงาน

(นายสุมิตร สุธรรม)

วันที่ ๓ กันยายน ๒๕๖๔

(ลงชื่อ)

ผู้ตรวจรายงาน

(นายวุฒิพงษ์ ดงคำฟู)

หัวหน้าอุทยานแห่งชาติแม่ปืม

วันที่ ๓ กันยายน ๒๕๖๔