



รายงานลาดตระเวนเชิงคุณภาพในพื้นที่อนุรักษ์

อุทยานแห่งชาติดอยหลวง
Doi Luang National Park

ประจำเดือน ตุลาคม ๒๕๖๒



รายงานผลการลาดตระเวน อุทยานแห่งชาติดอยหลวง ประจำเดือน ตุลาคม ๒๕๖๒



จำนวนชุดลาดตระเวน ๑๐ ชุด จำนวนครั้งในการลาดตระเวน ๖๕ ครั้ง จำนวนวันในการลาดตระเวน ๑๑๔ วัน
รวมระยะทางในการลาดตระเวนทั้งหมด ๑,๑๒๑.๕๑ กิโลเมตร

ทีมที่	ชื่อชุดลาดตระเวน	ระหว่างวันที่	จำนวนครั้ง	จำนวนวัน	ระยะทางการลาดตระเวน (กม.)			
					เดินเท้า	รถยนต์	ทางน้ำ	อากาศ
๑	จำปาทอง		๖	๑๑	๘๔	๘	๐	๐
๒	ทุ่งม่าน		๗	๑๒	๓๓	๘๒	๐	๐
๓	ท่าน้ำ		๗	๑๑	๔๐	๕๙	๐	๐
๔	ปางอ้อย		๘	๑๒	๓๒	๙๒	๐	๐
๕	ผาวี		๕	๑๒	๔๕	๗๘	๐	๐
๖	วังแก้ว		๖	๑๑	๔๓	๕๘	๐	๐
๗	สันกลาง		๗	๑๑	๑๒	๙๑	๐	๐
๘	สายตรวจ สาย ๑		๕	๑๑	๖๔	๕๐	๐	๐
๙	สายตรวจ สาย ๒		๗	๑๒	๓๔	๙๔	๐	๐
๑๐	ห้วยทราย		๗	๑๑	๙๐	๓๓	๐	๐
ผลรวม			๖๕	๑๑๔	๔๗๘	๖๔๔	๐	๐

กราฟแสดงจำนวนวัน และระยะทางในการลาดตระเวน

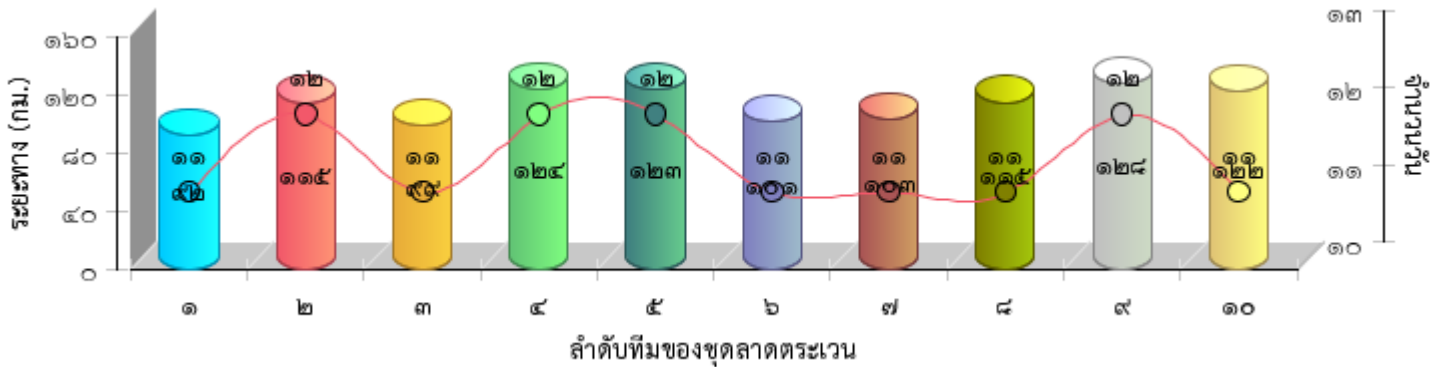



แผนที่แสดงความเข้มข้นของการลาดตระเวน
อุทยานแห่งชาติดอยหลวง
ประจำเดือน ตุลาคม ๒๕๖๒

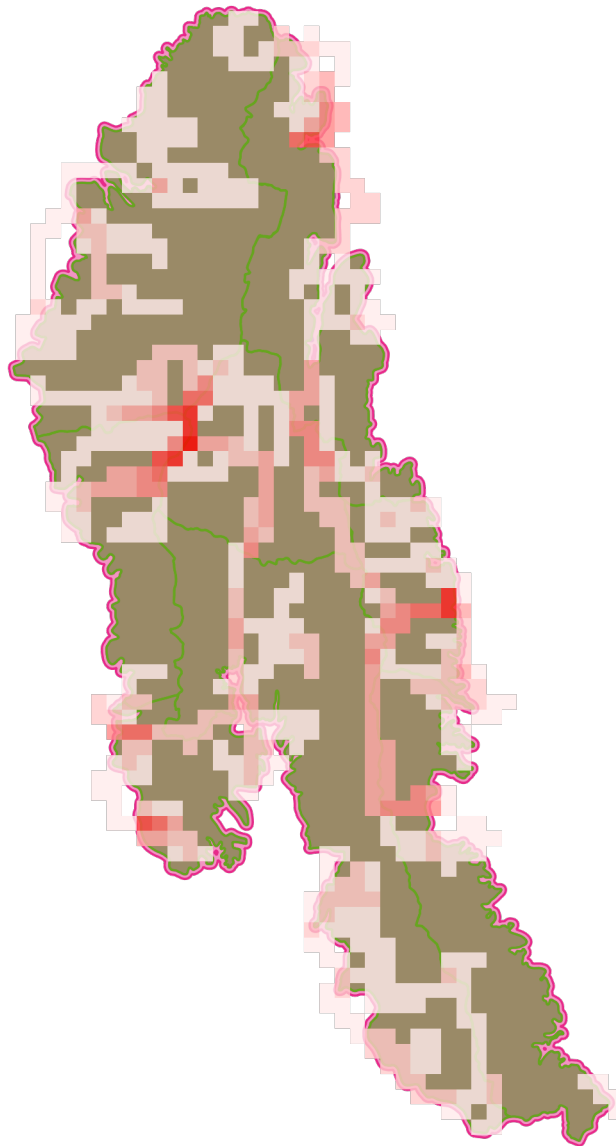



แผนที่แสดงเส้นทางการลาดตระเวน
อุทยานแห่งชาติดอยหลวง
ประจำเดือน ตุลาคม ๒๕๖๒

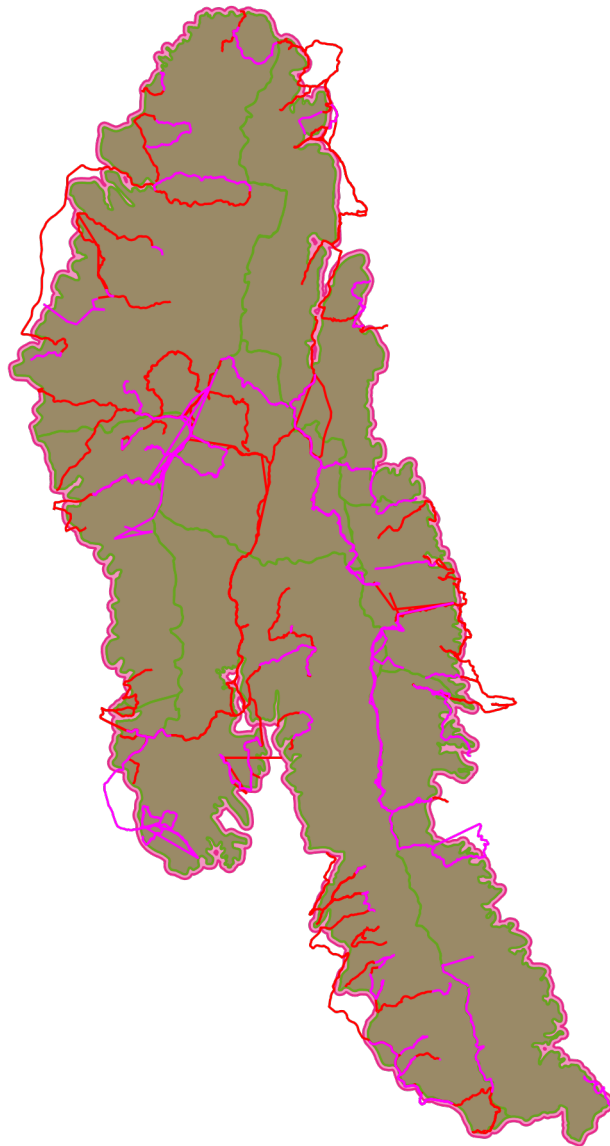



แผนที่แสดงการกระจายของสัตว์ป่า อุทยานแห่งชาติดอยหลวง ประจำเดือน ตุลาคม ๒๕๖๒



ไก่อ่า



.....
.....

อีเห็นข้างลาย



.....
.....

นกกก



.....
.....

งู



.....
.....

กบทูต



.....
.....

ไก่อ่าหลังเทา



.....
.....

หมูป่า



.....
.....

แก้ง



.....
.....

กระรอก



.....
.....

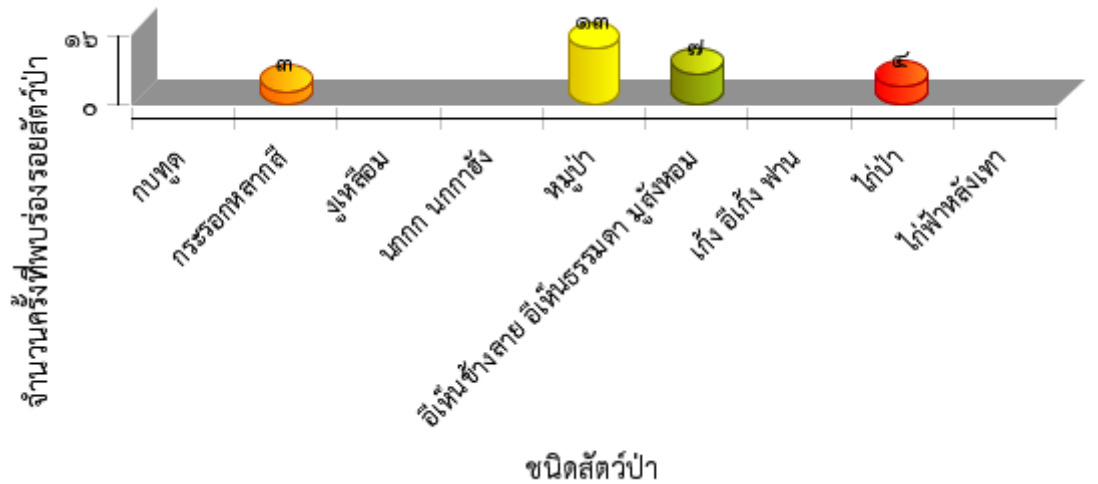



ตารางสรุปการพบปัจจัยคุกคาม
อุทยานแห่งชาติดอยหลวง
ประจำเดือน ตุลาคม ๒๕๖๒



ปัจจัยคุกคาม	ชุดลาดตระเวน	พิกัด X	พิกัด Y	รายละเอียดของปัจจัยคุกคาม	การจัดการ	สถานที่	
การล่า	ปางอ้อย	๕๕๒๖๒๕	๒๑๕๘๑๐๓	ปางพักพราน	ทำลาย	ในพื้นที่	
		๕๖๕๔๒๙	๒๑๖๘๒๖๐	ปลอกกระสุน		ในพื้นที่	
	ผาวี	๕๖๔๖๗๑	๒๑๕๖๐๐๑	รอยก่อกองไฟ		ในพื้นที่	
		๕๖๖๔๑๕	๒๑๕๔๖๐๑	ปลอกกระสุน		ในพื้นที่	
	วังแก้ว	๕๖๙๑๑๑	๒๑๓๘๘๗๙	ไก่อ่าถูกยิงตาย		ในพื้นที่	
	สันกลาง			ชนไก่อ่า	สังเกตการณ์	ในพื้นที่	
		๕๗๐๗๖๐	๒๑๗๓๘๘๕	รอยก่อกองไฟ		ในพื้นที่	
	สายตรวจ สาย ๑		๕๗๒๒๑๘	๒๑๔๔๘๓๗	ปลอกกระสุน	ทำลาย	ในพื้นที่
			๕๗๓๑๑๓	๒๑๔๒๒๒๙	ปลอกกระสุน	ทำลาย	ในพื้นที่
			๕๗๓๖๒๓	๒๑๓๔๒๓๑	ปางพักพราน	ทำลาย	ในพื้นที่
			๕๗๔๑๐๙	๒๑๓๐๖๒๓	ปางพักพราน	ทำลาย	ในพื้นที่
			๕๗๔๑๘๑	๒๑๓๑๓๔๑	ปลอกกระสุน		ในพื้นที่
	ทำไม้	ทุ่งม่าน	๕๖๕๔๕๘	๒๑๓๐๑๓๔	รอยตัดไม้ ไม้ทรานชนิด		ในพื้นที่
		ทำน้ำ	๕๗๔๕๑๑	๒๑๓๗๔๕๓	ต่อไม้สนเขา	สังเกตการณ์	ในพื้นที่
			๕๗๕๐๕๘	๒๑๓๙๓๕๕	รอยถากไม้สน	สังเกตการณ์	ในพื้นที่
ปางอ้อย		๕๕๖๔๖๔	๒๑๖๑๑๙๔	จับกุม ไม้สนเขา		ในพื้นที่	
สายตรวจ สาย ๑			๕๖๙๕๘๖	๒๑๔๗๒๐๔	ไม้ตะแบก ๙ แผ่น ไม้ยมหิน ๓ แผ่น	ยึดของกลาง/ ส่งคดี	ในพื้นที่
			๕๗๕๑๖๘	๒๑๓๙๖๒๐	รอยตัดต้นกระถิน		ในพื้นที่
			๕๗๕๕๑๒	๒๑๓๙๒๐๓	รอยถากไม้สน	สังเกตการณ์	ในพื้นที่
ห้วยทราย	๕๕๙๕๙๘	๒๑๕๔๓๔๕	รอยถากไม้สนเขา	สังเกตการณ์	ในพื้นที่		
ปศุสัตว์	สายตรวจ สาย ๑	๕๗๓๔๓๔	๒๑๓๗๙๘๔	เลี้ยงวัว		ในพื้นที่	
		๕๗๓๙๕๕	๒๑๓๘๖๔๗	ปางวัว		ในพื้นที่	
เก็บหาของป่า	วังแก้ว	๕๖๙๒๒๓	๒๑๓๖๖๓๗	พบชาวบ้านหาหน่อไม้		ในพื้นที่	



การกระจายของปัจจัยคุกคาม อุทยานแห่งชาติดอยหลวง ประจำเดือน ตุลาคม ๒๕๖๒



การบุกรุกแผ้วถาง



การล่า

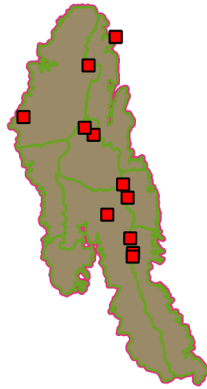

การจับสัตว์น้ำ



การทำไม้

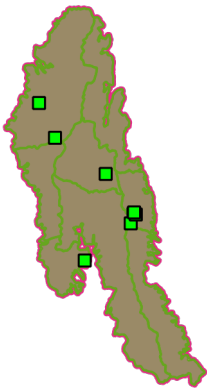

การเลี้ยงปศุสัตว์



อื่นๆ



การเก็บหาของป่า

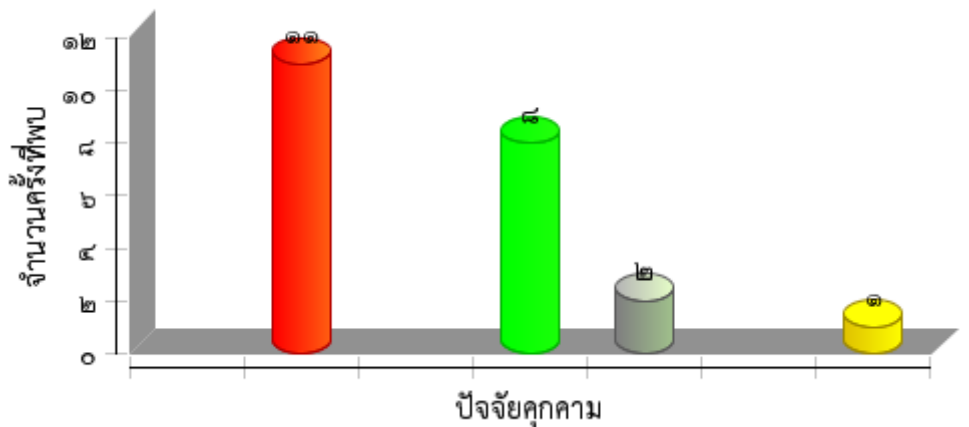



แผนที่การกระจายของปัจจัยนิเวศ
อุทยานแห่งชาติดอยหลวง
ประจำเดือน ตุลาคม ๒๕๖๒



ต้นไทร/ไม้ผลที่เป็นอาหารสัตว์ป่า

โป่งดิน/โป่งน้ำ

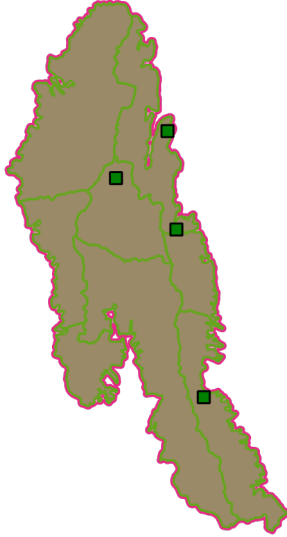

รังผึ้ง

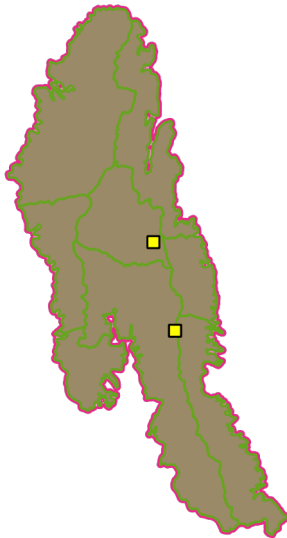

แหล่งน้ำ/ตาน้ำ





ประมวลภาพการลาดตระเวน
อุทยานแห่งชาติดอยหลวง
ประจำเดือน ตุลาคม ๒๕๖๒



วันที่/จุดลาดตระเวน/พิกัด	รายละเอียดภาพ	ภาพถ่าย
<p>วันที่ ๑๕ ต.ค. ๒๐๑๙</p> <p>ชื่อจุดลาดตระเวน ห้วยทราย</p> <p>พิกัด ๕๕๙๕๖๑ , ๒๑๔๗๖๒๑</p>	<p>พบร่องรอยคน รอยคนพักกินข้าว ที่งขะไ้</p>	
<p>วันที่ ๒๙ ต.ค. ๒๐๑๙</p> <p>ชื่อจุดลาดตระเวน ปางออย</p> <p>พิกัด ๕๕๖๔๖๔ , ๒๑๖๑๑๙๔</p>	<p>พบคนโดยตรง จับกุม ไม้สนเขา</p>	
<p>วันที่ ๑๑ ต.ค. ๒๐๑๙</p> <p>ชื่อจุดลาดตระเวน วังแก้ว</p> <p>พิกัด ๕๗๘๕๕๒ , ๒๑๑๕๕๕๐</p>	<p>แหล่งน้ำ ตาน้ำ น้ำตก ลำห้วย</p>	



สรุปผลงานลาดตระเวน อุทยานแห่งชาติดอยหลวง ประจำเดือน ตุลาคม ๒๕๖๒



สรุปผลการดำเนินงาน

จากผลการดำเนินงานข้างต้นสามารถสรุปผลได้ดังนี้

ในพื้นที่อุทยานแห่งชาติดอยหลวงยังคงมีภัยคุกคามจากการลักลอบทำไม้สนเขา จำนวน ๕๕ กิโลกรัม จับกุมผู้กระทำผิด ๒ คน อยู่พื้นที่ อำเภอมะสรวย เขตรับผิดชอบของหน่วยพิทักษ์อุทยานแห่งชาติดอยหลวง ที่ ๕ (ปางอ้อย) และอำเภอมะเใจ มีการลักลอบถากไม้สนเขา และตัดไม้สนเขา เขตรับผิดชอบของหน่วยพิทักษ์แห่งชาติดอยหลวง ที่ ๒ (ท่าน้ำ) และอำเภอวังเหนือ มีการลักลอบล่าสัตว์ และทำไม้ เขตรับผิดชอบของหน่วยพิทักษ์อุทยานแห่งชาติดอยหลวง ที่ ๑ (วังแก้ว) และอำเภอพวน มีลักลอบทำไม้กระยาเลย จำนวน ๑๒ แผ่น แต่ไม่พบผู้กระทำผิด เขตรับผิดชอบของหน่วยพิทักษ์อุทยานแห่งชาติดอยหลวง ที่ ๗ (ผาวิ)

ปัญหาและอุปสรรค

๑. จำนวนเจ้าหน้าที่ในการลาดตระเวนมีจำนวนน้อยเมื่อเทียบกับขนาดพื้นที่
๒. เนื่องจากพื้นที่สูงชัน เป็นเนินเขาสูง ทำให้เจ้าหน้าที่ไม่สามารถเข้าไปสำรวจ ทัวถึงได้

ข้อเสนอแนะ

๑. เพิ่มจำนวนเจ้าหน้าที่ลาดตระเวนให้มากขึ้น
๒. ตั้งจุดสกัดเพิ่มเติมในพื้นที่เสี่ยงต่อการลักลอบกระทำผิด
๓. สร้างขวัญและกำลังใจตลอดจนสวัสดิการให้กับเจ้าหน้าที่ผู้ปฏิบัติงาน

แผนการลาดตระเวนในเดือนต่อไป

๑. เจ้าหน้าที่ผู้เกี่ยวข้อง ได้มีการประชุมวางแผนการเดินทางลาดตระเวนในพื้นที่เสี่ยง ในวันที่ ๕ พฤศจิกายน ๒๕๖๒

(ลงชื่อ) **สมฤทธิ์ กิติมา** ผู้จัดทำรายงาน
(นายสมฤทธิ์ กิติมา)

วันที่ ๒ พฤศจิกายน พ.ศ. ๒๕๖๒

(ลงชื่อ) **ประทุม เห่ง** ผู้ตรวจรายงาน
(นายนพพร ประทุม เห่ง)
หัวหน้าอุทยานแห่งชาติดอยหลวง