



รายงานลาดตระเวนเชิงคุณภาพในพื้นที่อนุรักษ์

อุทยานแห่งชาติแม่อปิม
Mae Puem National Park

ประจำเดือน มกราคม ๒๕๖๕



รายงานผลการลาดตระเวน
อุทยานแห่งชาติแม่ปืม
ประจำเดือน มกราคม ๒๕๖๕



จำนวนชุดลาดตระเวน ๕ ชุด จำนวนครั้งในการลาดตระเวน ๕๙ ครั้ง จำนวนวันในการลาดตระเวน ๗๐ วัน
รวมระยะทางในการลาดตระเวนทั้งหมด ๑,๗๐๗.๓๑ กิโลเมตร

ทีมที่	ชื่อชุดลาดตระเวน	ระหว่างวันที่	จำนวนครั้ง	จำนวนวัน	ระยะทางการลาดตระเวน (กม.)			
					เดินเท้า	รถยนต์	ทางน้ำ	อากาศ
๑	ป่าแดงงาม		๑๒	๑๔	๘๒	๔๐๔	๐	๐
๒	สันป่าส้าน		๑๓	๑๔	๗๓	๓๒๐	๐	๐
๓	ห้วยพญาเก้า		๑๑	๑๔	๗๒	๒๕๖	๐	๐
๔	ห้วยหลวง		๑๑	๑๔	๙๓	๑๕๙	๐	๐
๕	อุทยานแห่งชาติแม่ปืม		๑๒	๑๔	๗๐	๑๗๙	๐	๐
ผลรวม			๕๙	๗๐	๓๙๐	๑,๓๑๘	๐	๐

กราฟแสดงจำนวนวัน และระยะทางในการลาดตระเวน

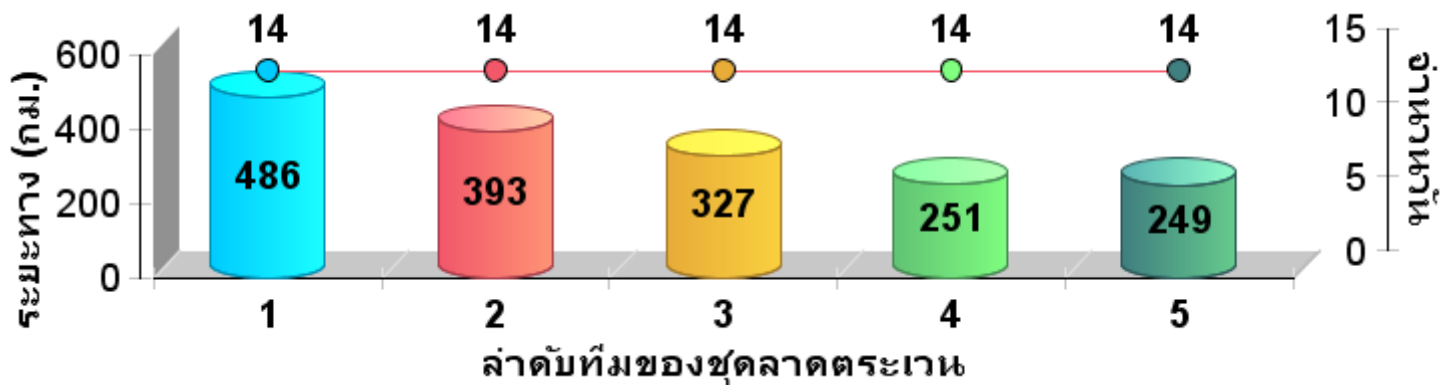





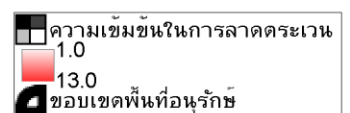
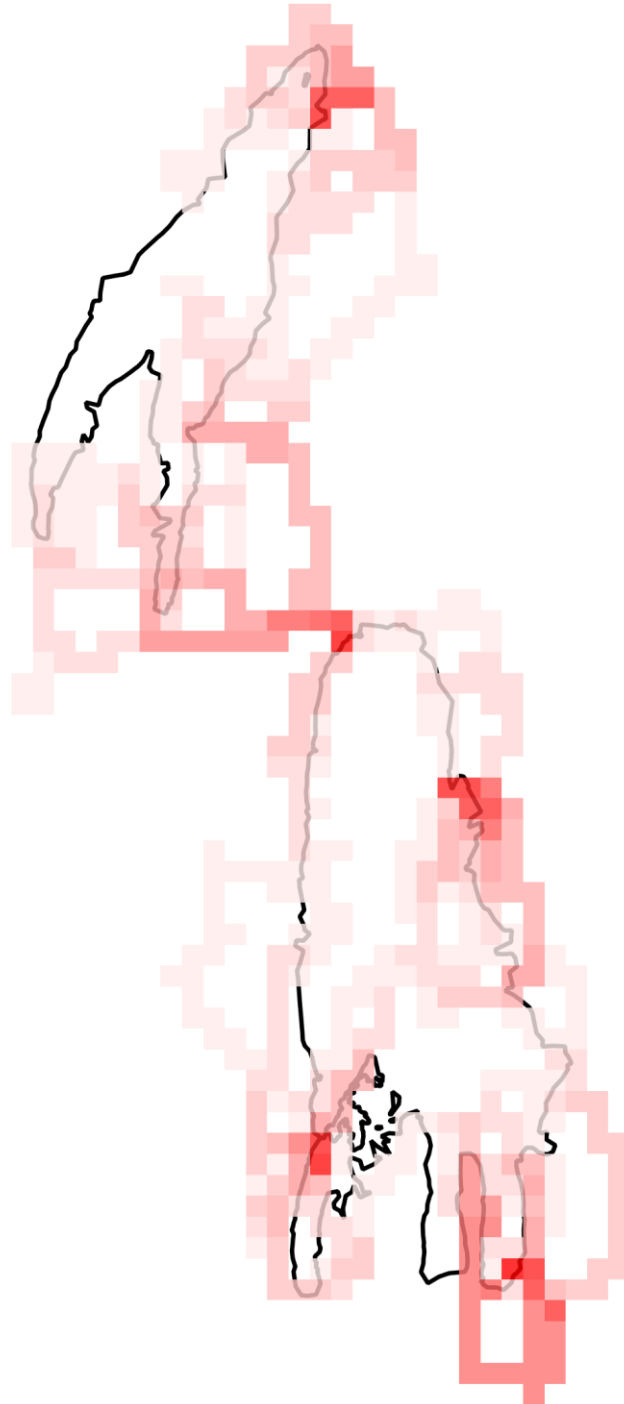



แผนที่แสดงความเข้มข้นของการลาดตระเวน
อุทยานแห่งชาติแม่ปืม
ประจำเดือน มกราคม ๒๕๖๕

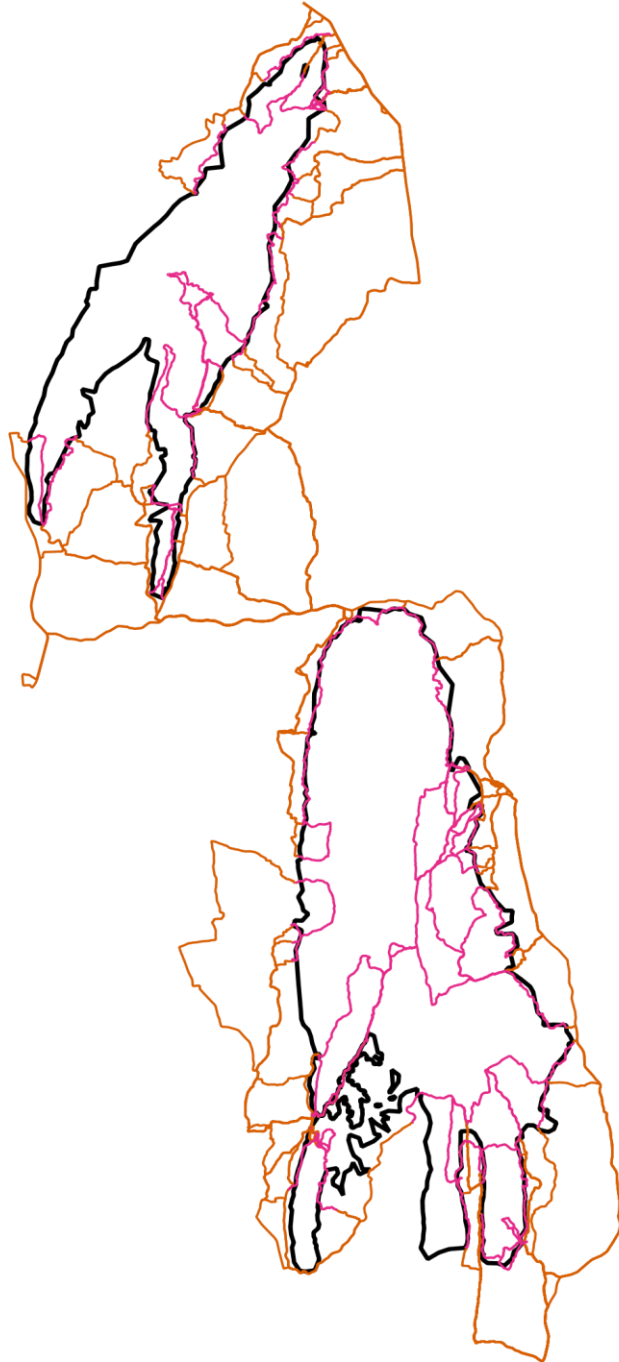



แผนที่แสดงเส้นทางการลาดตระเวน
อุทยานแห่งชาติแม่ปืม
ประจำเดือน มกราคม ๒๕๖๕



-  เส้นทางการลาดตระเวน เดินเท้า
-  เส้นทางการลาดตระเวน ทางน้ำ
-  เส้นทางการลาดตระเวน รถยนต์
-  เส้นทางการลาดตระเวน ทางอากาศ
-  ขอบเขตพื้นที่อนุรักษ์



แผนที่แสดงการกระจายของสัตว์ป่า
อุทยานแห่งชาติแม่ปืม
ประจำเดือน มกราคม ๒๕๖๕



นกยูง



กวางป่า



ควายป่า



ช้างป่า



วัวแดง



สมเสร็จ



หมูป่า



เก้ง



เสือโคร่ง



จำนวนครั้งที่พบร่องรอย
สัตว์ป่า

3
2
1
0

ชนิดสัตว์ป่า





ตารางสรุปการพบปัจจัยคุกคาม
อุทยานแห่งชาติแม่ปืม
ประจำเดือน มกราคม ๒๕๖๕



ปัจจัยคุกคาม	จุดลาดตระเวน	พิกัด X	พิกัด Y	รายละเอียดของปัจจัยคุกคาม	การจัดการ	สถานที่
การใช้ ทรัพยากร ธรรมชาติ	ป่าแดงงาม	๕๘๔๓๕๑	๒๑๗๗๘๗๖	พบก้อนนมแลคตาซอยจำนวน ๑ ก้อน ลักษณะใหม่คาดว่าผ่านมาประมาณ ๑ วัน ได้ทำการจัดการด้วยการฝังกลบใน พื้นที่เรียบร้อยแล้ว	ทำลาย	ในพื้นที่
	ห้วยหลวง	๕๘๘๕๐๖	๒๑๕๒๗๕๒	พบร่องเท้าและยี่หื้อช้างดาวจำนวน ๑ คู่ ลักษณะเก่า และมีร่องรอยการตัดคาดว่า ตัดไปเพื่อใช้ในการเป็นเชื้อเพลิงเพื่อก่อ กองไฟ บริเวณบนสันเขาท้องที่บ้าน สันกอง ม.๒ ต.โรงช้าง อ.ป่าแดด จ.เชียงราย ได้ทำการทำลายด้วยการฝัง กลบในพื้นที่	ทำลาย	ในพื้นที่
	อุทยานแห่งชาติ แม่ปืม	๕๘๙๓๘๓๘	๒๑๔๕๑๐๘	เจอคนหลงป่า นายอ้าย วงศ์ตีบ ราษฎร บ้านหนองบัว ม.๒ ต.บ้านเหล่า อ.แม่ใจ จ.พะเยา เข้าไปเก็บหาของป่าในพื้นที่ เก็บหาทรัพยากรที่เกิดใหม่ทดแทนได้ ตามมาตรา ๖๕	สังเกตการณ์	ในพื้นที่



การกระจายของปัจจัยคุกคาม
อุทยานแห่งชาติแม่ปืม
ประจำเดือน มกราคม ๒๕๖๕



การบุกรุกแผ้วถาง



การล่า



การจับสัตว์น้ำ



การทำไม้



การเลี้ยงปศุสัตว์



อื่นๆ



การเก็บหาของป่า

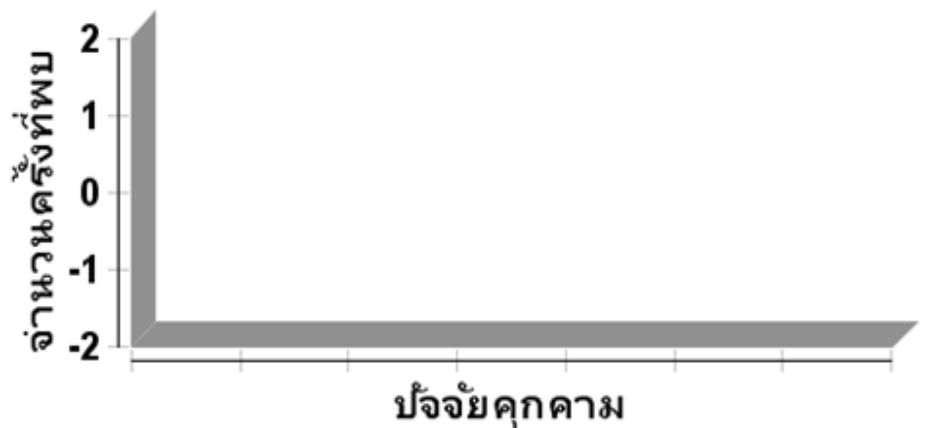



แผนที่การกระจายของปัจจัยนิเวศ
อุทยานแห่งชาติแม่ปืม
ประจำเดือน มกราคม ๒๕๖๕



ต้นไทร/ไม้ผลที่เป็นอาหารสัตว์ป่า



โปงดิน/โปงน้ำ



รังผึ้ง



แหล่งน้ำ/ตาน้ำ





ประมวลภาพการลาดตระเวน
อุทยานแห่งชาติแม่ปืม
ประจำเดือน มกราคม ๒๕๖๕



วันที่/ชุดลาดตระเวน/พิกัด	รายละเอียดภาพ	ภาพถ่าย
<p>วันที่ ๑๐ มกราคม ๒๕๖๕</p> <p>หน่วยพิทักษ์ฯที่ ๒ (ห้วยพญาแก้ว)</p> <p>X ๕๙๐๖๕๙ Y ๒๑๘๗๖๐๕</p>	<p>ปัจจัยนิเวศ ไม้มีค่า</p> <p>พบต้นยางแดง ๑ ต้น</p> <p>ความโต ๔๗๒ ซม. ความสูง ๔๐ ม.</p>	
<p>วันที่ ๕ มกราคม ๒๕๖๕</p> <p>หน่วยพิทักษ์ฯที่ ๓ (ห้วยหลวง)</p> <p>X ๕๙๗๙๘๖ Y ๒๑๔๘๒๙๓</p>	<p>ปัจจัยนิเวศ</p> <p>การกระจายตัวของสัตว์ป่า</p> <p>พบรอยเท้านกยูง</p>	
<p>วันที่ ๖ มกราคม ๒๕๖๕</p> <p>หน่วยพิทักษ์ฯที่ ๑ (ป่าแดงงาม)</p> <p>X ๕๘๔๓๕๐ Y ๒๑๗๗๘๗๖</p>	<p>ปัจจัยคุกคาม</p> <p>พบกล่องนมแลคตาซอย ๑ กล่อง</p> <p>ทำลายด้วยการฝังกลบในพื้นที่</p>	
<p>วันที่ ๑๘-๑๙ มกราคม ๒๕๖๕</p> <p>หน่วยพิทักษ์ฯที่ ๓ (ห้วยหลวง)</p> <p>X ๕๙๕๕๘๒ Y ๒๑๕๒๘๔๐</p>	<p>ปัจจัยนิเวศ</p> <p>การกระจายตัวของสัตว์ป่า</p> <p>รอยเท้าหมูป่าจำนวน ๒ รอย</p>	



สรุปผลงานลาดตระเวน
อุทยานแห่งชาติแม่ปืม
ประจำเดือน มกราคม ๒๕๖๕



สรุปผลการดำเนินงาน

จากผลการดำเนินงานข้างต้นสามารถสรุปผลได้ดังนี้

๑. ในพื้นที่อุทยานแห่งชาติแม่ปืมยังคงมีการคุกคามจากการลักลอบหาของป่า และล่าสัตว์ป่าในพื้นที่เขตธรรมชาติสันโดษ ตามมาตรา ๕๖ อยู่จากการพบร่องรอยการทิ้งขวดเครื่องดื่มชูกำลัง และขยะอื่นๆ

ปัญหาและอุปสรรค

๑. เครื่อง GPS ค่อนข้างเก่าจึงทำให้มีปัญหาในการรับสัญญาณจากดาวเทียมทำให้เส้นทางการลาดตระเวนบางส่วนกระโดดและไม่ต่อเนื่องกัน

ข้อเสนอแนะ

๑. อยากให้เพิ่มเครื่องมือที่ใช้ในการปฏิบัติงานลาดตระเวนเชิงคุณภาพ เช่น GPS และกล้องถ่ายรูปดิจิทัล เพราะเครื่องมือเหล่านี้ส่วนใหญ่ที่ใช้งานอยู่ค่อนข้างเก่าและมีปัญหา บางส่วนก็ชำรุดเสียหาย เนื่องจากการใช้งานมานาน

แผนการลาดตระเวนในเดือนต่อไป

๑. เจ้าหน้าที่ผู้เกี่ยวข้อง ได้มีการประชุมวางแผนการเดินลาดตระเวนในพื้นที่เสี่ยง ในวันที่ ๒๘ มกราคม ๒๕๖๕

(ลงชื่อ)

ผู้จัดทำรายงาน

(นายสุमित สุธรรม)

วันที่ ๔ กุมภาพันธ์ ๒๕๖๕

(ลงชื่อ)

ผู้ตรวจรายงาน

(นายอุทัยพงษ์ ดงคำฟู)

หัวหน้าอุทยานแห่งชาติแม่ปืม

วันที่ ๔ กุมภาพันธ์ ๒๕๖๕