



รายงานผลการลาดตระเวน อุทยานแห่งชาติลำน้ำกก ระหว่างวันที่ ๑ มกราคม พ.ศ. ๒๕๖๖ ถึง ๓๑ มกราคม พ.ศ. ๒๕๖๖



จำนวนชุดลาดตระเวน ๖ ชุด จำนวนครั้งในการลาดตระเวน ๔๖ ครั้ง จำนวนวันในการลาดตระเวน ๔๖ วัน
รวมระยะทางในการลาดตระเวนทั้งหมด ๑,๓๖๑ กิโลเมตร

ทีมที่	ชื่อชุดลาดตระเวน	ระหว่างวันที่	จำนวนครั้ง	จำนวนวัน	ระยะทางการลาดตระเวน (กม.)			
					เดินเท้า	รถยนต์	ทางน้ำ	ทางอากาศ
๑	สายตรวจชุดที่ ๑		๗	๗	๒๒	๒๒๐	๐	๐
๒	สายตรวจชุดที่ ๒		๖	๖	๕๖	๒๐๑	๐	๐
๓	สายตรวจชุดที่ ๓		๗	๗	๖๐	๒๘๔	๐	๐
๔	สายตรวจชุดที่ ๕		๙	๙	๕๙	๓๕	๐	๐
๕	สายตรวจชุดที่ ๖		๙	๙	๑๙๕	๐	๐	๐
๖	สายตรวจชุดที่ ๗		๘	๘	๑๘๙	๐	๐	๐
ผลรวม			๔๖	๔๖	๕๘๑	๗๘๐	๐	๐

กราฟแสดงจำนวนวัน และระยะทางในการลาดตระเวน



แผนที่แสดงความเข้มข้นของการลาดตระเวน
อุทยานแห่งชาติลำน้ำกก
ระหว่างวันที่ ๑ มกราคม พ.ศ. ๒๕๖๖ ถึง ๓๑ มกราคม พ.ศ.
๒๕๖๖





แผนที่แสดงความเข้มข้นของการลาดตระเวน
อุทยานแห่งชาติลำน้ำกก
ระหว่างวันที่ ๑ มกราคม พ.ศ. ๒๕๖๖ ถึง ๓๑ มกราคม พ.ศ.
๒๕๖๖

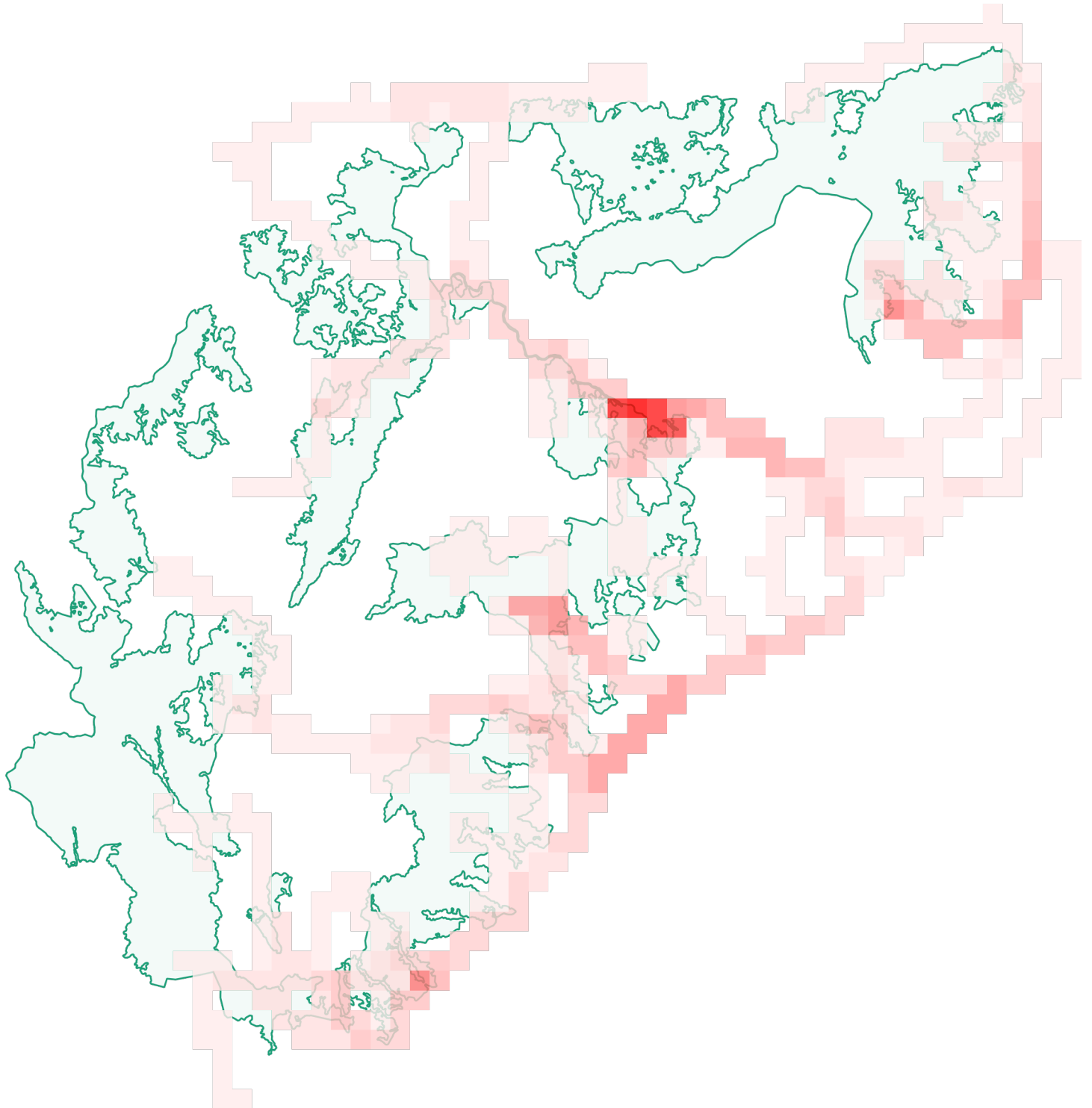



แผนที่แสดงเส้นทางการลาดตระเวน
อุทยานแห่งชาติลำน้ำกก
ระหว่างวันที่ ๑ มกราคม พ.ศ. ๒๕๖๖ ถึง ๓๑ มกราคม พ.ศ.
๒๕๖๖



แผนที่แสดงเส้นทางการลาดตระเวน

อุทยานแห่งชาติลำน้ำกก

ระหว่างวันที่ ๑ มกราคม พ.ศ. ๒๕๖๖ ถึง ๓๑ มกราคม พ.ศ.

๒๕๖๖

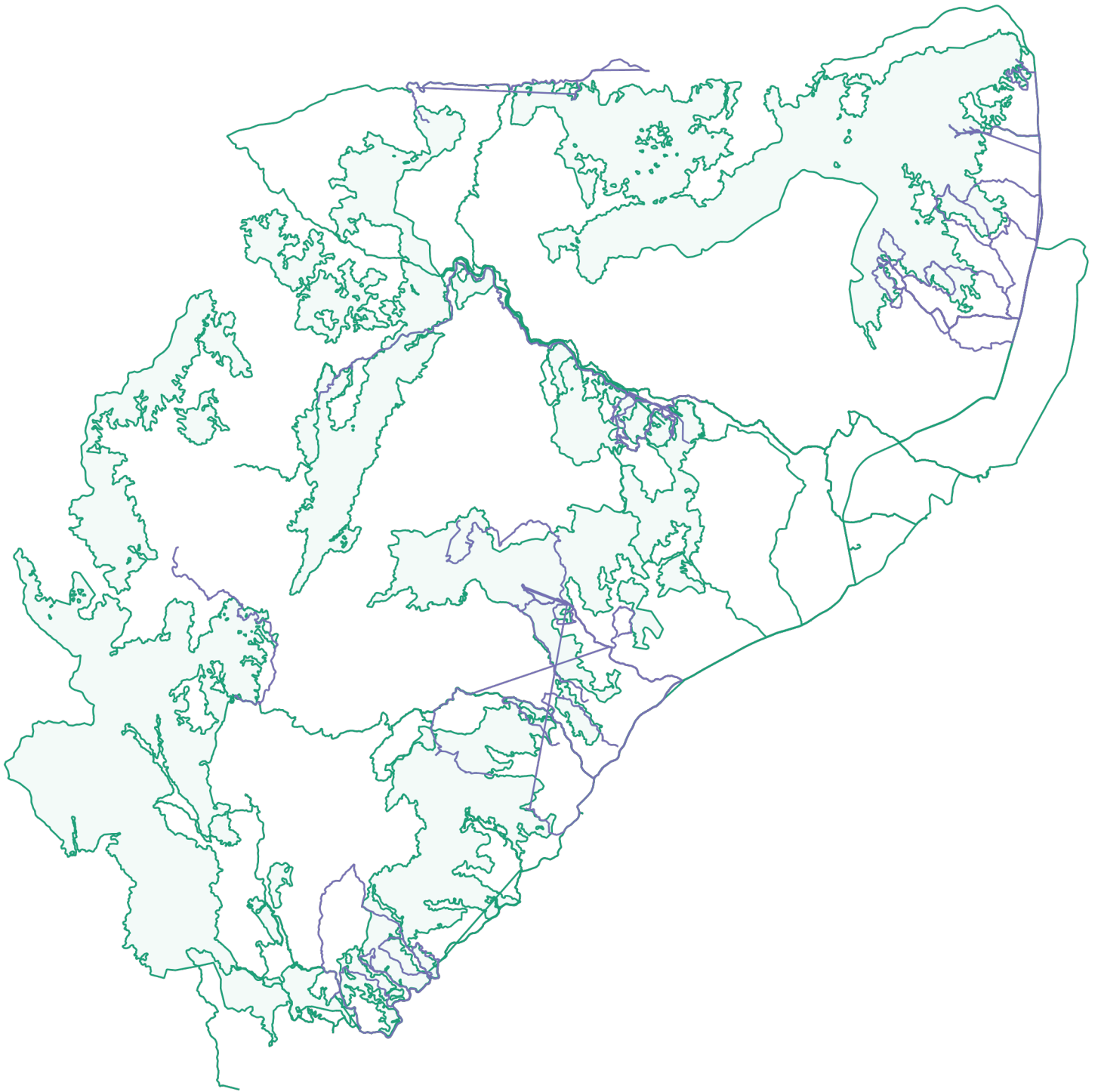



แผนที่แสดงการกระจายของสัตว์ป่า
อุทยานแห่งชาติลำน้ำกก
ระหว่างวันที่ ๑ มกราคม พ.ศ. ๒๕๖๖ ถึง ๓๑ มกราคม พ.ศ.
๒๕๖๖

กระทิง



กวางป่า



ควายป่า



ช้างป่า



วัวแดง



สมเสร็จ



หมูป่า



แก้ง



เสือโคร่ง

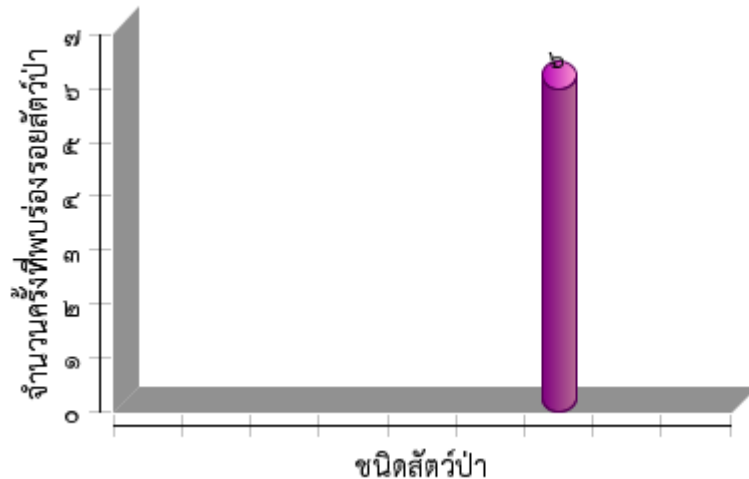

-  กระทิง เมย
-  กวางป่า กวางม้า
-  ควายป่า
-  ช้างป่า ช้างเอเชีย
-  วัวแดง
-  สมเสร็จ ผสมเสร็จ
-  หมูป่า
-  แก้ง ฮีแก้ง ฟาน



ตารางสรุปการพบปัจจัยคุกคาม

อุทยานแห่งชาติลำน้ำกก

ระหว่างวันที่ ๑ มกราคม พ.ศ. ๒๕๖๖ ถึง ๓๑ มกราคม พ.ศ.

๒๕๖๖



ปัจจัยคุกคาม	ชุดลาดตระเวน	พิกัด X	พิกัด Y	รายละเอียดของปัจจัยคุกคาม	การจัดการ	สถานที่
การล่า	สายตรวจชุดที่ ๖	๕๘๓๘๗๙	๒๒๑๒๖๒๑		สังเกตการณ์	ในพื้นที่
การบุกรุกแผ้วถาง	สายตรวจชุดที่ ๖	๕๙๐๑๘๕	๒๒๒๓๘๔๖			ในพื้นที่
การล่า	สายตรวจชุดที่ ๖	๕๘๔๐๑๕	๒๒๑๓๒๗๐		สังเกตการณ์	ในพื้นที่
ทำไม้	สายตรวจชุดที่ ๕	๕๖๓๙๑๓	๒๑๘๒๒๒๙	ไม้ซุง	สังเกตการณ์	ในพื้นที่
การล่า	สายตรวจชุดที่ ๑	๕๕๐๕๓๓	๒๑๗๘๔๙๕	ปืนและเครื่องกระสุน	ทำลาย	ในพื้นที่
การล่า	สายตรวจชุดที่ ๑	๕๕๐๘๓๘	๒๑๗๘๓๖๖		ทำลาย	ในพื้นที่
การล่า	สายตรวจชุดที่ ๖	๕๘๗๑๙๖	๒๒๒๐๘๒๐			ในพื้นที่
ทำไม้	สายตรวจชุดที่ ๓	๕๕๐๓๘๗	๒๑๘๖๓๒๙	ไม้พิน	สังเกตการณ์	ในพื้นที่
การล่า	สายตรวจชุดที่ ๕	๕๖๐๖๔๗	๒๑๗๙๕๐๐		สังเกตการณ์	ในพื้นที่
เก็บหาของป่า	สายตรวจชุดที่ ๖	๕๘๗๕๙๘	๒๒๑๗๑๖๘			ในพื้นที่
การล่า	สายตรวจชุดที่ ๖	๕๘๗๕๙๘	๒๒๑๗๑๖๘		สังเกตการณ์	ในพื้นที่
การล่า	สายตรวจชุดที่ ๖	๕๘๗๕๙๘	๒๒๑๗๑๖๘			ในพื้นที่
การบุกรุกแผ้วถาง	สายตรวจชุดที่ ๑	๕๗๒๙๗๔	๒๒๐๕๒๙๖			ในพื้นที่
การล่า	สายตรวจชุดที่ ๑	๕๗๑๑๘๕	๒๑๙๙๗๓๔		ทำลาย	ในพื้นที่
การล่า	สายตรวจชุดที่ ๑	๕๗๐๕๐๙	๒๒๐๖๒๔๑		ทำลาย	ในพื้นที่
การใช้ทรัพยากรธรรมชาติ	สายตรวจชุดที่ ๑	๕๗๒๖๖๖	๒๒๐๔๙๕๒	ปืนและเครื่องกระสุน		ในพื้นที่
การล่า	สายตรวจชุดที่ ๕	๕๕๘๐๑๖	๒๑๗๙๒๔๙	ปืนและเครื่องกระสุน	สังเกตการณ์	ในพื้นที่
ทำไม้	สายตรวจชุดที่ ๕	๕๕๘๐๒๘	๒๑๗๘๕๙๓		สังเกตการณ์	ในพื้นที่
การล่า	สายตรวจชุดที่ ๖	๕๘๗๘๙๐	๒๒๑๗๔๒๘		ทำลาย	ในพื้นที่
การล่า	สายตรวจชุดที่ ๖	๕๘๗๘๙๐	๒๒๑๗๔๒๘	ปืนและเครื่องกระสุน	เก็บกลับ	ในพื้นที่
ทำไม้	สายตรวจชุดที่ ๗	๕๖๕๗๔๓	๒๑๘๖๖๕๔		ยึดของกลาง/ส่งคดี	ในพื้นที่



การกระจายของปัจจัยคุกคาม
อุทยานแห่งชาติลำน้ำกก
ระหว่างวันที่ ๑ มกราคม พ.ศ. ๒๕๖๖ ถึง ๓๑ มกราคม พ.ศ.
๒๕๖๖

การบุกรุกแผ้วถาง



การล่า



การจับสัตว์น้ำ



การทำไม้



การเลี้ยงปศุสัตว์



อื่นๆ



การเก็บหาของป่า

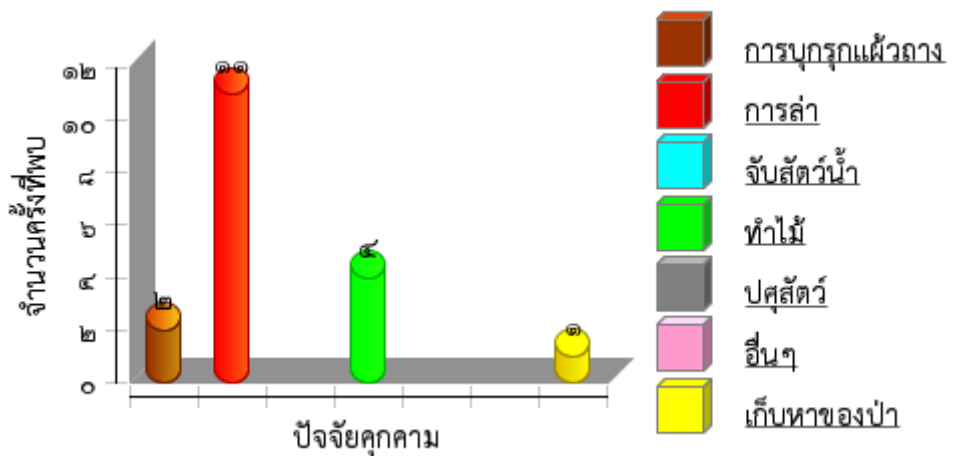

แผนที่การกระจายของปัจจัยนิเวศ

อุทยานแห่งชาติลำน้ำกก

ระหว่างวันที่ ๑ มกราคม พ.ศ. ๒๕๖๖ ถึง ๓๑ มกราคม พ.ศ.

๒๕๖๖



ต้นไทร/ไม้ผลที่เป็นอาหารสัตว์ป่า

โป่งดิน/โป่งน้ำ

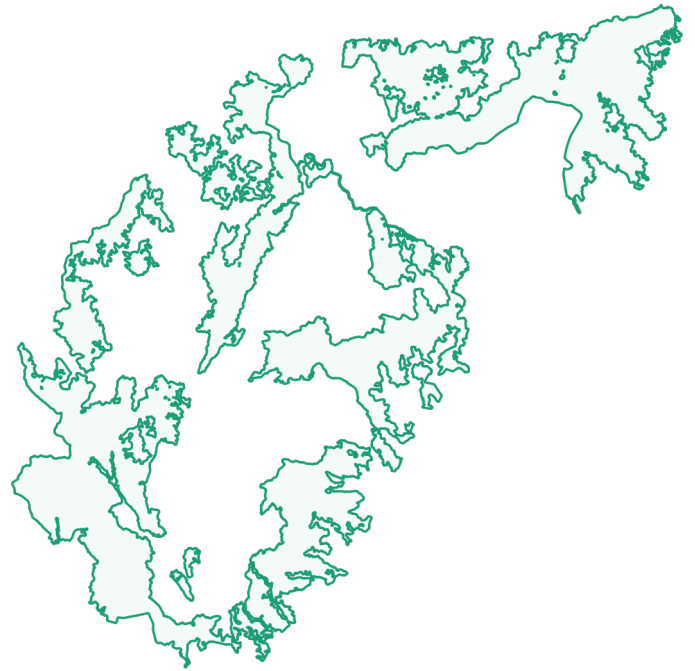

รังผึ้ง

แหล่งน้ำ/ตาน้ำ

แผนที่การกระจายของปัจจัยนิเวศ
อุทยานแห่งชาติลำน้ำกก

ระหว่างวันที่ ๑ มกราคม พ.ศ. ๒๕๖๖ ถึง ๓๑ มกราคม พ.ศ.

๒๕๖๖





ตารางสรุปการพบปัจจัยคุกคาม
อุทยานแห่งชาติลำน้ำกก
ระหว่างวันที่ ๑ มกราคม พ.ศ. ๒๕๖๖ ถึง ๓๑ มกราคม พ.ศ.
๒๕๖๖



ปัจจัยนิเวศ	พิกัด X	พิกัด Y	รายละเอียดปัจจัยนิเวศ	สถานะ
ต้นไม้	๕๖๐๙๗๐	๒๑๙๐๖๖๕		
พืชอาหารสัตว์	๕๕๐๕๓๓	๒๑๗๘๔๙๕		ยังไม่สุก
	๕๖๒๑๖๒	๒๑๘๙๑๖๑		สุก
รังผึ้ง	๕๖๑๓๗๓	๒๑๘๙๕๙๙		ไม่มีการใช้แล้ว/ไม่มี สัตว์ใช้ประโยชน์
	๕๗๐๗๓๘	๒๒๐๖๓๓๓		ปกติ
	๕๘๗๕๙๘	๒๒๑๗๑๖๘		ปกติ
	๕๘๗๘๕๖	๒๒๑๗๒๔๗		ตาย



ประมวลภาพการลาดตระเวน
อุทยานแห่งชาติลำน้ำกก
ระหว่างวันที่ ๑ มกราคม พ.ศ. ๒๕๖๖ ถึง ๓๑ มกราคม พ.ศ.
๒๕๖๖



วันที่/ชุดลาดตระเวน/พิกัด	รายละเอียดภาพ	ภาพถ่าย



สรุปผลงานลาดตระเวน
อุทยานแห่งชาติลำน้ำกก



ระหว่างวันที่ ๑ มกราคม พ.ศ. ๒๕๖๖ ถึง ๓๑ มกราคม พ.ศ.
๒๕๖๖

สรุปผลการดำเนินงาน

จากผลการดำเนินงานข้างต้นสามารถสรุปผลได้ดังนี้

๑.
๒.
๓.
๔.

ปัญหาและอุปสรรค

๑.
๒.

ข้อเสนอแนะ

๑.
๒.
๓.

แผนการลาดตระเวนในเดือนต่อไป

๑. เจ้าหน้าที่ผู้เกี่ยวข้อง ได้มีการประชุมวางแผนการเดินลาดตระเวนในพื้นที่เสี่ยง ในเดือนถัดไป

(ลงชื่อ) ผู้จัดทำรายงาน
()
วันที่

(ลงชื่อ) ผู้ตรวจรายงาน
()
หัวหน้าอุทยานแห่งชาติลำน้ำกก
วันที่