



รายงานลาดตระเวนเชิงคุณภาพในพื้นที่อนุรักษ์

**อุทยานแห่งชาติขุนแจ
Khan Chae National Park**

ประจำเดือน มิถุนายน 2564



รายงานผลการลาดตระเวน อุทยานแห่งชาติ ขุนแจ



ประจำเดือน มิถุนายน 2564

จำนวนชุดลาดตระเวน 5 ชุด จำนวนครั้งในการลาดตระเวน 40 ครั้ง จำนวนวันในการลาดตระเวน 71 วัน

รวมระยะทางในการลาดตระเวนทั้งหมด 1,402.90 กิโลเมตร

ทีม ที่	ชื่อชุดลาด ตระเวน	ระหว่างวันที่	จำนวน ครั้ง	จำนวน วัน	ระยะทางการลาดตระเวน (กม.)			
					เดิน เท้า	รถยนต์	ทาง น้ำ	อากาศ
1	สายตรวจชุด 1		9	14	119	184	0	169
2	สายตรวจชุด 2		9	14	73	244	0	165
3	สายตรวจชุด 3		7	14	85	54	0	0
4	สายตรวจชุด 4		8	15	62	143	0	0
5	สายตรวจชุด 5		7	14	79	27	0	0
ผลรวม			40	71	418	651	0	334

กราฟแสดงจำนวนวัน และระยะทางในการลาดตระเวน

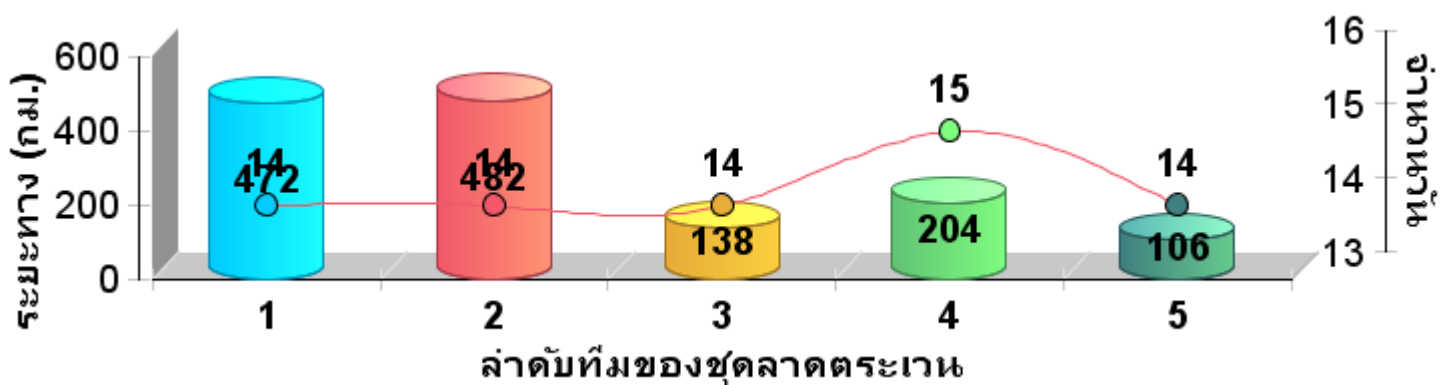

แผนที่แสดงความเข้มข้นของการลาด ตระเวน อุทยานแห่งชาติขุนแจ ประจำเดือน มิถุนายน 2564

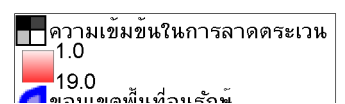
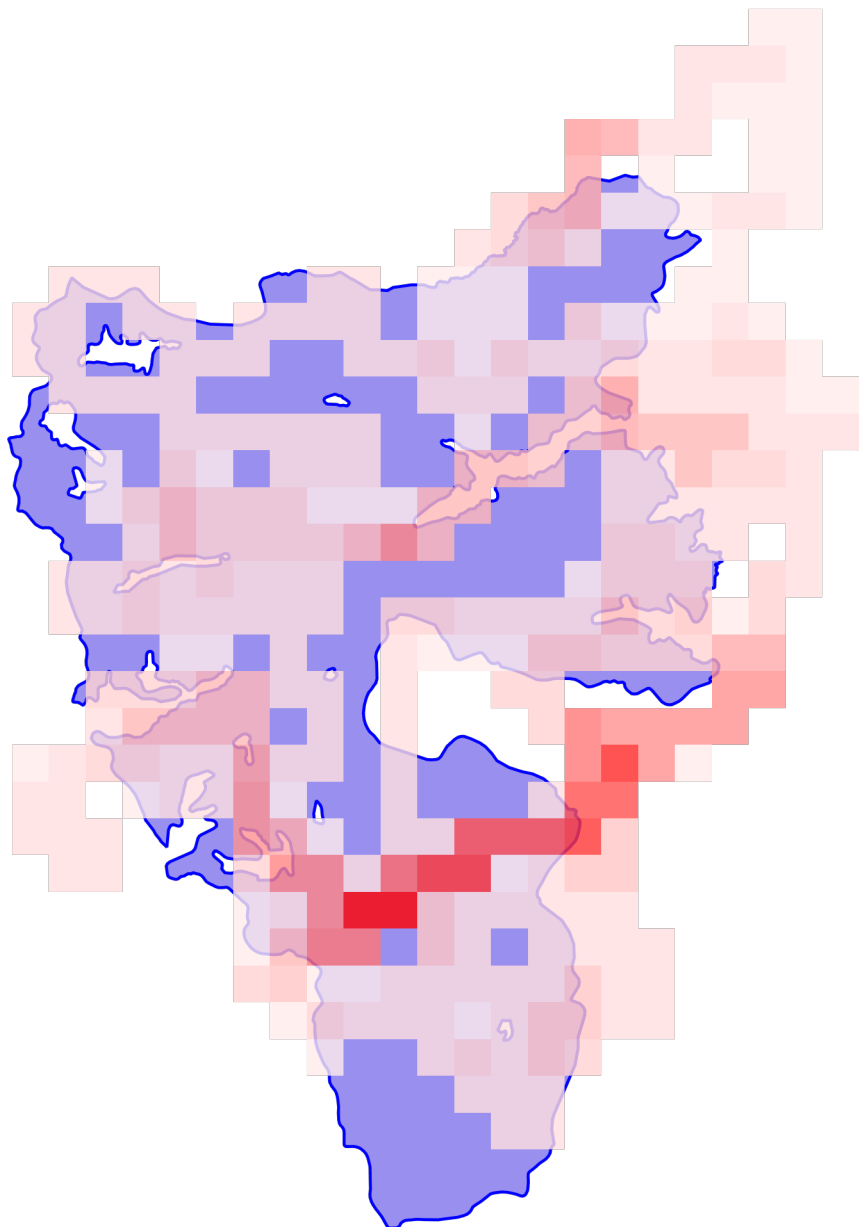



แผนที่แสดงเส้นทางการลาดตระเวน อุทยานแห่งชาติขุนแจ ประจำเดือน มิถุนายน 2564

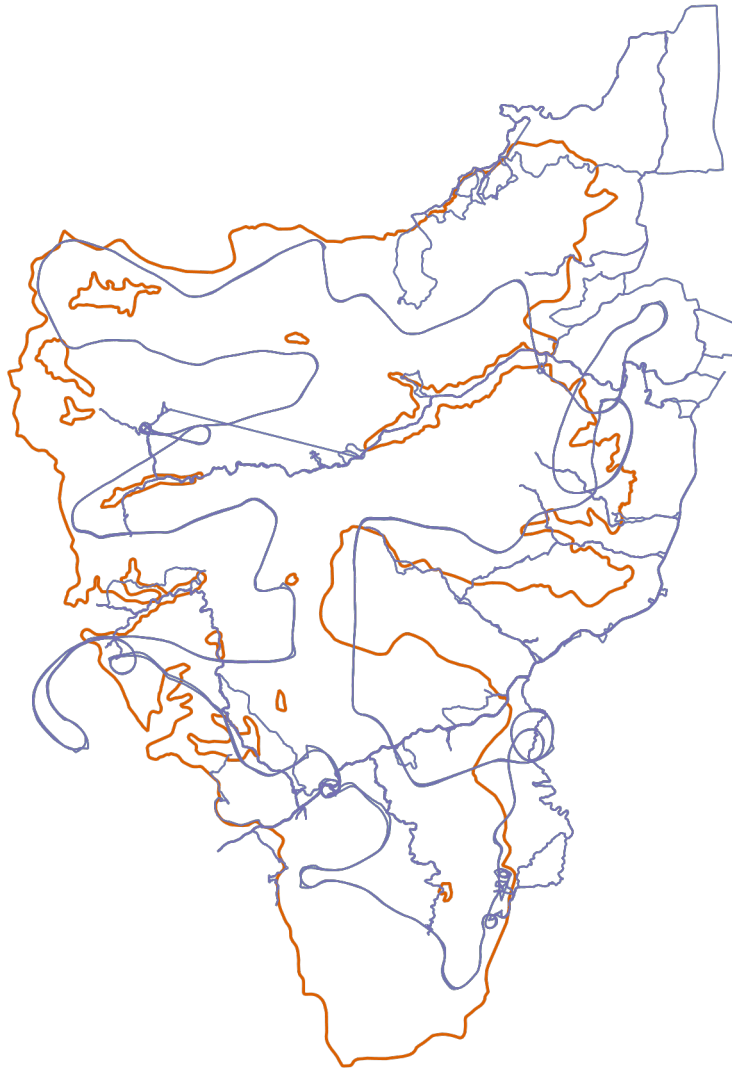

- เส้นทางการลาดตระเวน เดินเท้า
- เส้นทางการลาดตระเวน ทางน้ำ
- เส้นทางการลาดตระเวน รถยนต์
- เส้นทางการลาดตระเวน ทางอากาศ
- ขอบเขตพื้นที่อนุรักษ์



แผนที่แสดงการกระจายของสัตว์ป่า อุทยานแห่งชาติขุนแจ ประจำเดือน มิถุนายน 2564

หมีป่า



■ การกระจายหมีป่า
▣ ขอบเขตพื้นที่อนุรักษ์

ไก่ฟ้าหลังขาว



■ ไก่ฟ้าหลังขาว
▣ ขอบเขตพื้นที่อนุรักษ์

หมีควาย



■ การกระจายหมีควาย
▣ ขอบเขตพื้นที่อนุรักษ์

เต่าปูลู



■ การกระจายเต่าปูลู
▣ ขอบเขตพื้นที่อนุรักษ์

หมาใน



■ การกระจายหมาใน
▣ ขอบเขตพื้นที่อนุรักษ์

ชะนี



■ การกระจายชะนี
▣ ขอบเขตพื้นที่อนุรักษ์

อีเห็น



■ การกระจายอีเห็น
▣ ขอบเขตพื้นที่อนุรักษ์

แก้ง



■ การกระจายแก้ง
▣ ขอบเขตพื้นที่อนุรักษ์

แมวดาว



■ การกระจายแมวดาว
▣ ขอบเขตพื้นที่อนุรักษ์

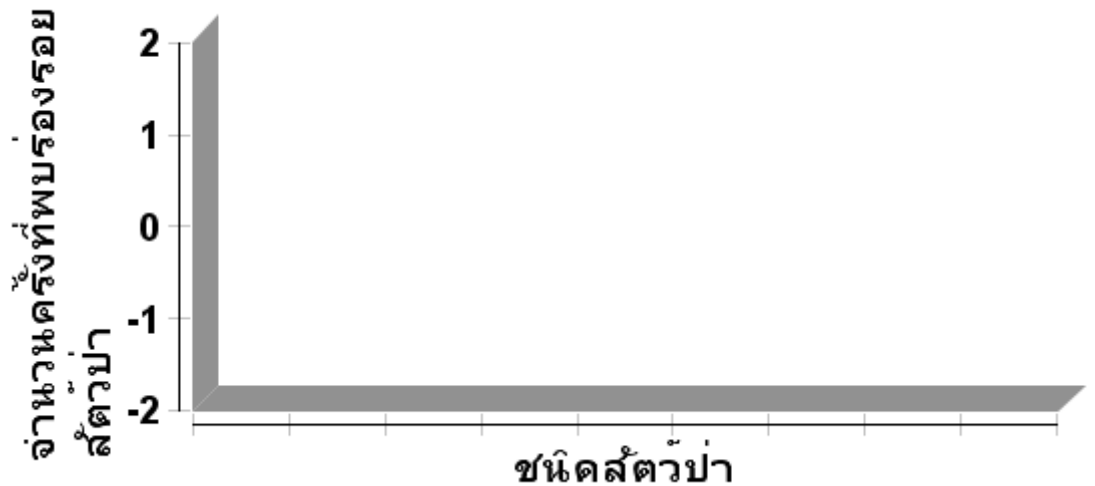



ตารางสรุปการพบปัจจัยคุกคาม อุทยานแห่งชาติขุนแจ ประจำเดือน มิถุนายน 2564



ปัจจัย คุกคาม	ชุดลาด ตระเวน	พิกัด X	พิกัด Y	รายละเอียดของปัจจัย คุกคาม	การ จัดการ	สถาน ที่
ลักลอบ เข้าพื้นที่	สายตรวจชุด 1	537535	2116261	ปลูกกระสุน ยีห่อซาก้า ปลูกสีแดง	ทำลาย	ใน พื้นที่
	สายตรวจชุด 2	540155	2111197	การถอนขนนกนกโพรดก	สังเกตการณ์	ใน พื้นที่
	สายตรวจชุด 4	544414	2110065	ยีห่อซาก้า	ทำลาย	ใน พื้นที่
		544813	2105211	ยีห่อไทยอาร์ม	อื่นๆ	ใน พื้นที่
		544874	2106527	ยีห่อไทยอาร์ม	ทำลาย	ใน พื้นที่
		548264	2118395	ยีห่อไทยอาร์ม	ทำลาย	ใน พื้นที่



การกระจายของปัจจัยคุกคาม อุทยานแห่งชาติขุนแจ ประจำเดือน มิถุนายน 2564

การบุกรุกแผ้วถาง

การล่า

การจับสัตว์น้ำ

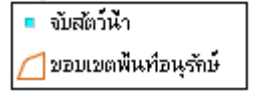

การทำไม้

การเลี้ยงปศุสัตว์

อื่นๆ

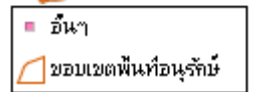
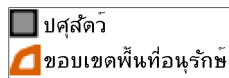
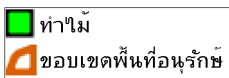

การเก็บหาของป่า

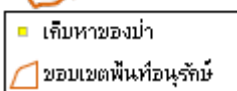

จำนวนครั้งที่พบ

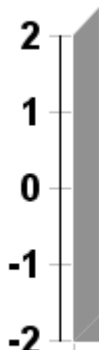

ปัจจัยคุกคาม

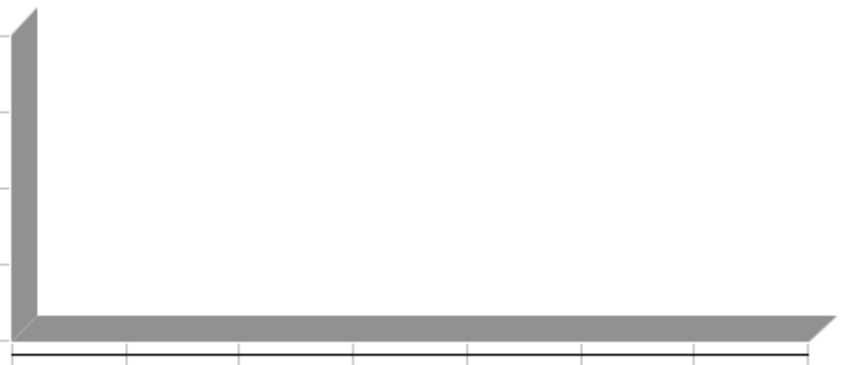



แผนที่การกระจายของปัจจัยนิเวศ อุทยานแห่งชาติขุนแจ ประจำเดือน มิถุนายน 2564

ต้นไทร/ไม้ผลที่เป็นอาหารสัตว์ป่า

โปงดิน/โปงน้ำ

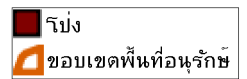
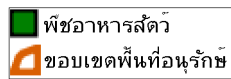

รังผึ้ง

แหล่งน้ำ/ตาน้ำ





สรุปผลงานลาดตระเวน อุทยานแห่งชาติขุนแจ ประจำเดือน มิถุนายน 2564



สรุปผลการดำเนินงาน

จากผลการดำเนินงานข้างต้นสามารถสรุปผลได้ดังนี้

1. ในพื้นที่เขตรักษาพันธุ์สัตว์ป่าห้วยขาแข้งยังคงมีการคุกคามจากการลักลอบล่าสัตว์ป่าอยู่พื้นที่บริเวณแนวเขตฯฝั่งขวาที่ติดกับพื้นที่ชุมชน
2. ปัญหาการปล่อยสัตว์เลี้ยงเข้ามาในพื้นที่อนุรักษ์ บริเวณแนวกันชนปัจจุบันมีหนาแน่นมาก
3.
4.

ปัญหาและอุปสรรค

1. จำนวนเจ้าหน้าที่ในการลาดตระเวนมีจำนวนน้อยเมื่อเทียบกับขนาดพื้นที่
2. เนื่องจากช่วงนี้เป็นหน้าฝน ความชื้นสูงมากส่งผลให้อุปกรณ์ที่ใช้งานในภาคสนามเริ่มมีการชำรุด บางชุดเสียหายขณะปฏิบัติหน้าที่ อาทิเช่น GPS และกล้องถ่ายรูป เป็นต้น

ข้อเสนอแนะ

1. อยากให้มีการเพิ่มจำนวนเจ้าหน้าที่ให้มากขึ้น
2. ตั้งจุดสกัดเพิ่มเติมในพื้นที่เสี่ยงต่อการลักลอบเข้ามากระทำผิด
3. เพิ่มความมั่นคงของเจ้าหน้าที่ผู้ปฏิบัติงาน โดยเฉพาะอย่างยิ่งในพนักงานจ้างเหมา

แผนการลาดตระเวนในเดือนต่อไป

1. เจ้าหน้าที่ผู้เกี่ยวข้อง ได้มีการประชุมวางแผนการเดินทางลาดตระเวนในพื้นที่เสี่ยง ในวันที่ 2 พฤศจิกายน 2564

(ลงชื่อ) ผู้จัดทำรายงาน
(นายวุฒิศาสตร์ ราชคม)

วันที่

(ลงชื่อ) ผู้จัดตรวจรายงาน
(นายจิรภัทร ชัยกิตติพร)

หัวหน้าอุทยานแห่งชาติขุนแจ

วันที่