



รายงานลาดตระเวนเชิงคุณภาพในพื้นที่อนุรักษ์

อุทยานแห่งชาติดอยภูนาง
Doi Phu Nang National Park

ประจำเดือน มกราคม ๒๕๖๔



รายงานผลการลาดตระเวน อุทยานแห่งชาติดอยภูนาง ประจำเดือน มกราคม ๒๕๖๔



จำนวนชุดลาดตระเวน ๙ ชุด จำนวนครั้งในการลาดตระเวน ๕๑ ครั้ง จำนวนวันในการลาดตระเวน ๑๒๙ วัน
รวมระยะทางในการลาดตระเวนทั้งหมด ๓,๘๓๙ กิโลเมตร

ทีมที่	ชื่อชุดลาดตระเวน	จำนวนครั้ง	จำนวนวัน	ระยะทางการลาดตระเวน (กม.)			
				เดินเท้า	รถยนต์	ทางน้ำ	ทางอากาศ
๑	สายตรวจส่วนกลาง	๙	๑๕	๔๔.๐๐	๖๖๓.๐๐	๐.๐๐	๓๙๘.๐๐
๒	หน่วยพิทักษ์ฯ ภา ๑ (ผาตั้ง)	๖	๑๔	๓๖.๐๐	๑๖๕.๐๐	๐.๐๐	๐.๐๐
๓	หน่วยพิทักษ์ฯ ภา ๒ (ห้วยสิงห์)	๕	๑๔	๘๑.๐๐	๑๗๔.๐๐	๐.๐๐	๐.๐๐
๔	หน่วยพิทักษ์ฯ ภา ๓ (ห้วยยั้ง)	๕	๑๔	๔๔.๐๐	๒๙๗.๐๐	๐.๐๐	๐.๐๐
๕	หน่วยพิทักษ์ฯ ภา ๔ (บ่อเปี้ย)	๕	๑๔	๕๒.๐๐	๓๖๖.๐๐	๐.๐๐	๐.๐๐
๖	หน่วยพิทักษ์ฯ ภา ๕ (ห้วยสูง)	๕	๑๔	๘๕.๐๐	๒๓๑.๐๐	๐.๐๐	๐.๐๐
๗	หน่วยพิทักษ์ฯ ภา ๖ (ไดโนเสาร์)	๕	๑๔	๑๔๗.๐๐	๔๐๙.๐๐	๐.๐๐	๐.๐๐
๘	หน่วยพิทักษ์ฯ ภา ๗ (ห้วยต้นผึ้ง)	๖	๑๕	๔๒.๐๐	๒๘๙.๐๐	๐.๐๐	๐.๐๐
๙	หน่วยพิทักษ์ฯ ภา ๘ (อ่างเก็บน้ำน้ำปี)	๕	๑๕	๔๑.๐๐	๒๗๕.๐๐	๐.๐๐	๐.๐๐
ผลรวม		๕๑	๑๒๙	๕๗๒.๐๐	๒,๘๖๙.๐๐	๐.๐๐	๓๙๘.๐๐

กราฟแสดงจำนวนวัน และระยะทางในการลาดตระเวน

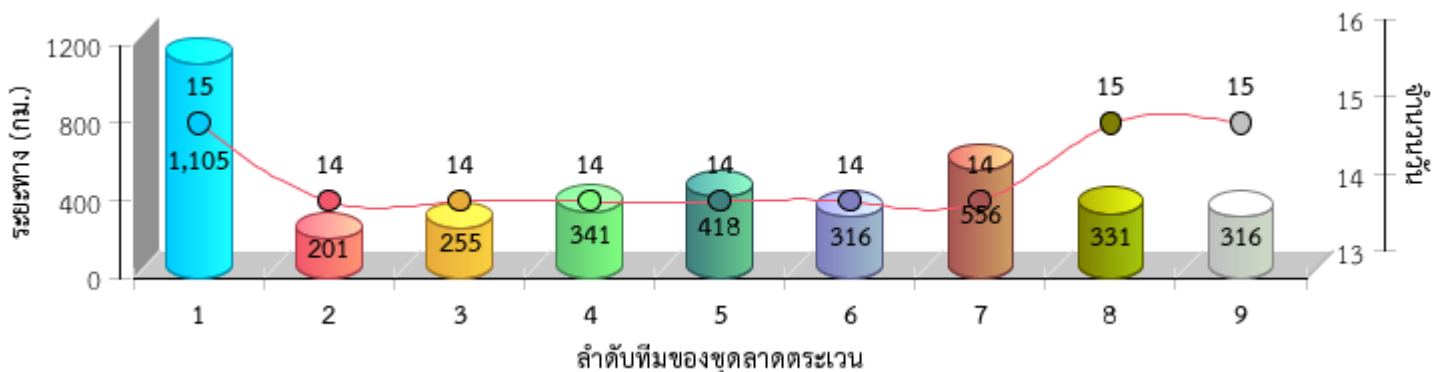



แผนที่แสดงความเข้มข้นของการลาดตระเวน
อุทยานแห่งชาติดอยภูนาง
ประจำเดือน มกราคม ๒๕๖๔

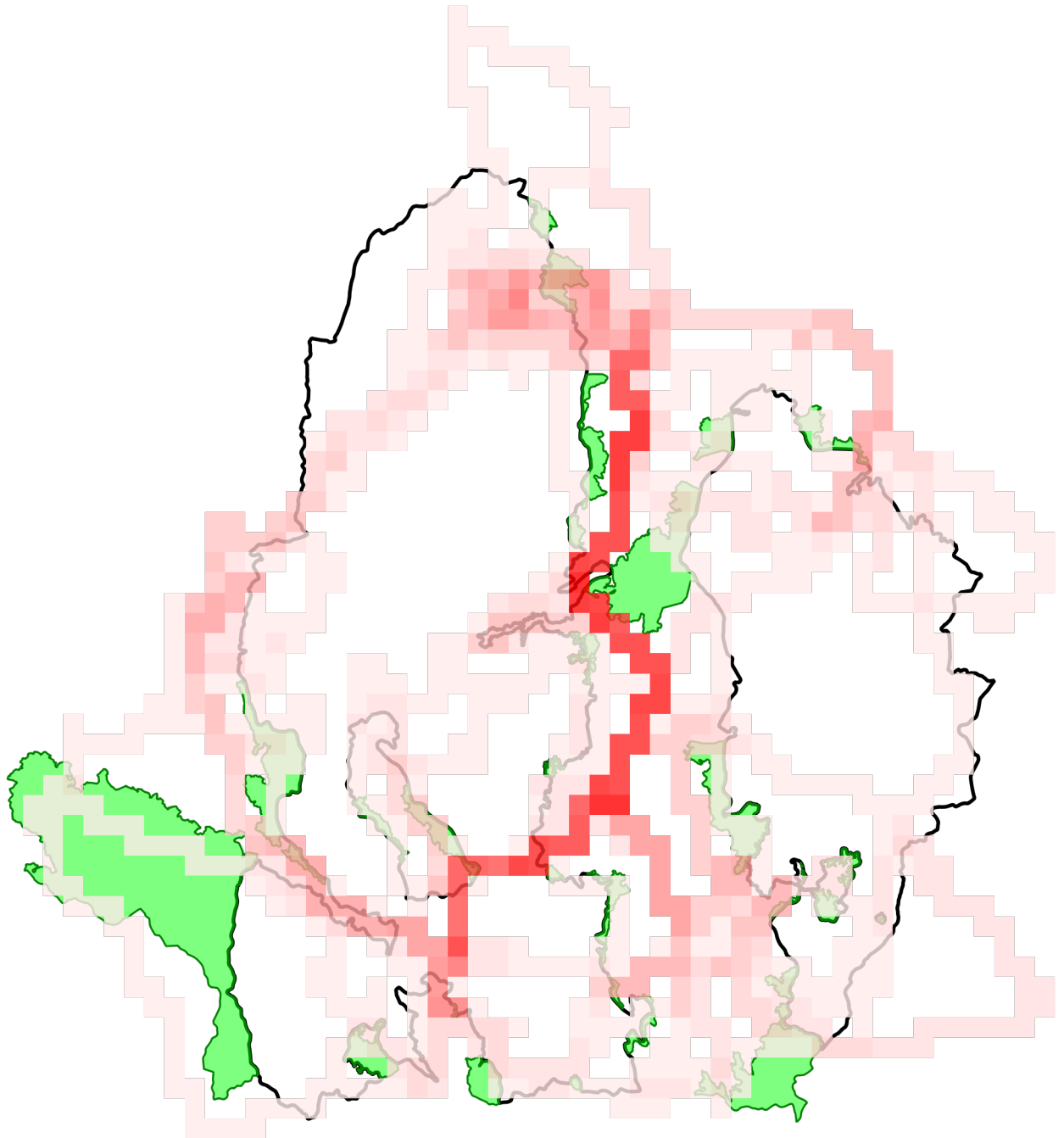





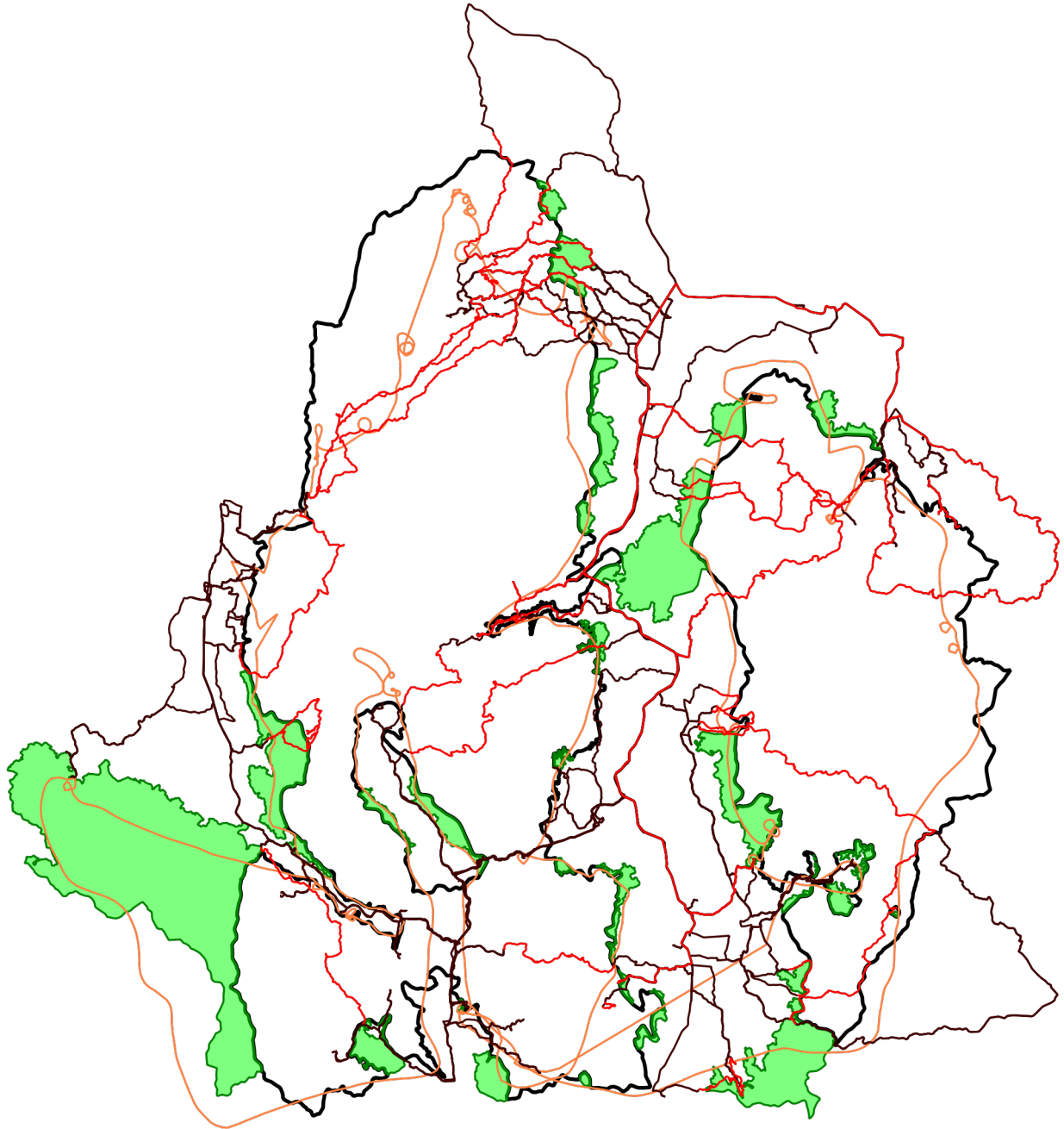

	ความเข้มข้นในการลาดตระเวน 1.0
	19.0
	พื้นที่จัดการที่เป็นแนวกันชน
	ขอบเขตพื้นที่อนุรักษ์



แผนที่แสดงเส้นทางการลาดตระเวน
อุทยานแห่งชาติดอยภูนาง
ประจำเดือน มกราคม ๒๕๖๔



-  เส้นทางลาดตระเวน เดินเท้า
-  เส้นทางลาดตระเวน ทางน้ำ
-  เส้นทางลาดตระเวน รถยนต์
-  เส้นทางลาดตระเวน ทางอากาศ
-  พื้นที่จัดการที่เป็นแนวกันชน
-  ขอบเขตพื้นที่อนุรักษ์



แผนที่แสดงการกระจายของสัตว์ป่า อุทยานแห่งชาติดอยภูนาง ประจำเดือน มกราคม ๒๕๖๔



นกยูงไทย

อีเห็นข้างลาย

เสียดผา

หมาป่า

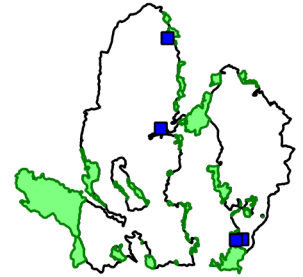
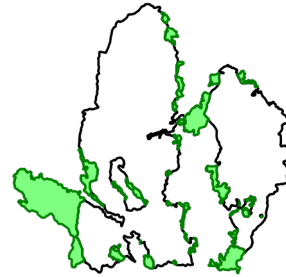
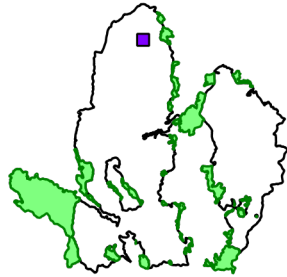
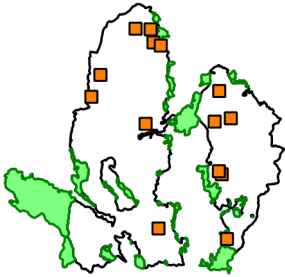

.....
.....

.....
.....

.....
.....

.....
.....

ลิง

หมีควาย

หมูป่า

เก้ง

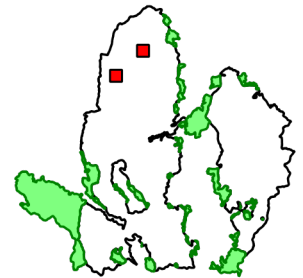
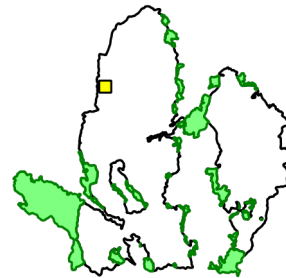
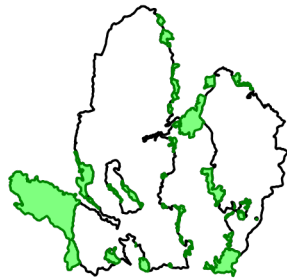
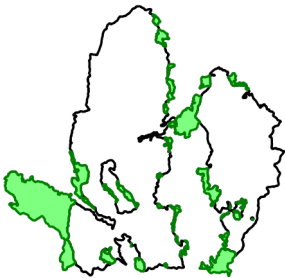

.....
.....

.....
.....

.....
.....

.....
.....

อื่น

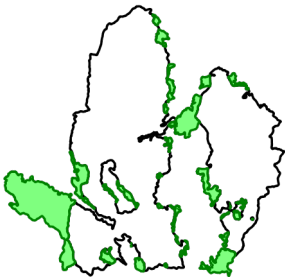

.....
.....

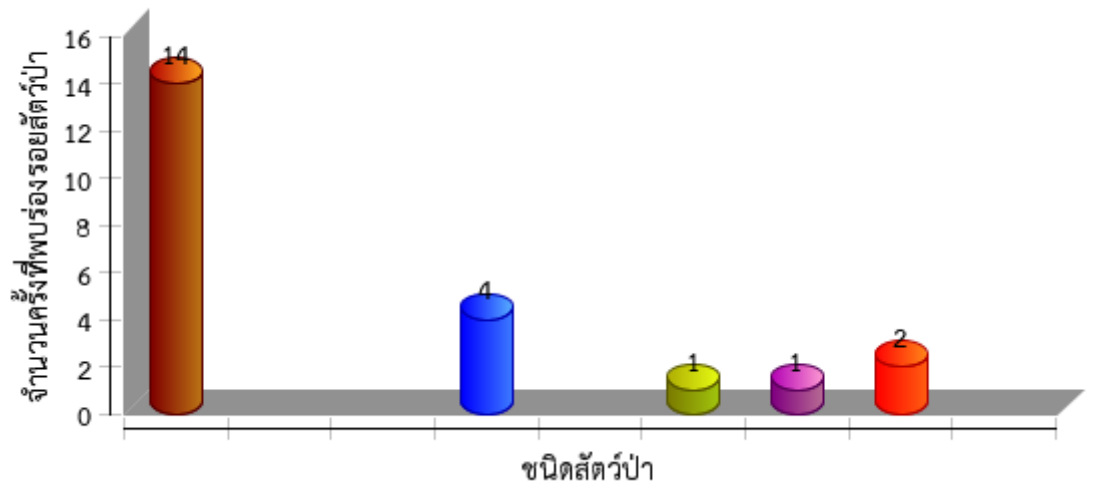



ตารางสรุปการพบปัจจัยคุกคาม
อุทยานแห่งชาติดอยภูนาง
ประจำเดือน มกราคม ๒๕๖๔



ปัจจัยคุกคาม	ชุดลาดตระเวน	พิกัด X	พิกัด Y	รายละเอียดของปัจจัยคุกคาม	การจัดการ	สถานที่
การล่า	สายตรวจส่วนกลาง	๖๑๗๕๕๓	๒๑๑๑๕๖๑	พบขนนกเป็ดน้ำ จำนวน ๑ กอง	สังเกตการณ์	ในพื้นที่
		๖๒๕๑๑๓	๒๑๒๒๔๖๙	พบขนไก่ป่า จำนวน ๑ กอง	สังเกตการณ์	ในพื้นที่
	หน่วยพิทักษ์ฯ ภู ๘ (อ่างเก็บน้ำน้ำปี้)	๖๓๖๑๒๙	๒๑๑๐๐๑๙	พบร่องรอยตัดต้นไม้เพื่อล่าสัตว์ป่าใน โพรงต้นไม้	สังเกตการณ์	ในพื้นที่
ทำไม้	สายตรวจส่วนกลาง	๖๑๗๔๐๗	๒๑๑๑๐๓๓	พบการเจาะไม้สน (ทำเป็นไม้เกี้ยว)	สังเกตการณ์	ในพื้นที่
		๖๒๕๐๗๖	๒๑๑๙๑๙๐	พบการแปรรูปไม้(ชิงชัน)จำนวน ๑ ต้น	สังเกตการณ์	ในพื้นที่
		๖๒๕๑๘๑	๒๑๑๘๙๓๑	พบการแปรรูปไม้(ชิงชัน)จำนวน ๑ ต้น	สังเกตการณ์	ในพื้นที่
	หน่วยพิทักษ์ฯ ภู ๑ (ผาตั้ง)	๖๔๔๙๙๐	๒๑๑๐๕๗๒	พบร่องรอยการทำไม้ต้นรักจำนวน ๑ ต้น	สังเกตการณ์	ในพื้นที่
	หน่วยพิทักษ์ฯ ภู ๒ (ห้วยสิงห์)	๖๒๖๙๒๓	๒๑๐๕๖๙๗	พบร่องรอยกานต้นไม้ชนิดไม้ต้นสัก จำนวน ๑ ต้น สูง ๒๐ โท ๑๐๐	สังเกตการณ์	ในพื้นที่
		๖๒๖๙๒๘	๒๑๐๕๗๒๓	พบร่องรอยกานต้นไม้ชนิดไม้ต้นสัก จำนวน ๑ ต้น สูง ๑๗ โท ๙๘	สังเกตการณ์	ในพื้นที่
		๖๒๖๙๕๒	๒๑๐๕๖๐๙	พบปางพักทำไม้แปรรูปไม้สัก ลักษณะ เก่าประมาณ ๑ เดือน	ทำลาย	ในพื้นที่
	หน่วยพิทักษ์ฯ ภู ๔ (บ่อเปี้ย)	๖๒๓๗๙๐	๒๑๑๘๙๔๖	พบร่องรอยการทำไม้ชิงชัน จำนวน ๑ ต้น	สังเกตการณ์	ในพื้นที่
	หน่วยพิทักษ์ฯ ภู ๖ (ไดโนเสาร์)	๖๒๗๖๒๓	๒๑๒๑๕๙๔	พบร่องรอยทำไม้ชิงชัน ๑ ตอ	สังเกตการณ์	ในพื้นที่
		๖๔๕๑๕๗	๒๑๐๗๘๓๔	พบร่องรอยการแปรรูปไม้ชิงชัน	สังเกตการณ์	ในพื้นที่
	หน่วยพิทักษ์ฯ ภู ๗ (ห้วยต้นผึ้ง)	๖๒๙๙๒๖	๒๑๐๒๕๑๘	พบตอไม้สักกรอยเก่าประมาณ ๑ เดือน	สังเกตการณ์	ในพื้นที่
	ปศุสัตว์	สายตรวจส่วนกลาง	๖๒๔๙๔๔	๒๑๑๘๕๘๓	พบขนำ ๒ หลัง (ปางพักเลี้ยงวัวเก่า)	สังเกตการณ์
เก็บหาของป่า	หน่วยพิทักษ์ฯ ภู ๑ (ผาตั้ง)	๖๓๙๘๙๒	๒๑๑๒๗๔๑	พบร่องรอยเก็บหาผักหวานป่า	สังเกตการณ์	ในพื้นที่
		๖๔๑๖๕๔	๒๑๐๙๘๓๕	พบร่องรอยเก็บหาผักหวานป่า	สังเกตการณ์	ในพื้นที่
		๖๔๕๓๐๖	๒๑๑๐๖๘๐	พบร่องรอยเก็บหาผักหวานป่า	สังเกตการณ์	ในพื้นที่
	หน่วยพิทักษ์ฯ ภู ๒ (ห้วยสิงห์)	๖๒๕๐๗๓	๒๑๐๓๓๗๒	ตรวจสอบจุดเกิดไฟฟ้า/ดับไฟฟ้า		ในพื้นที่
		๖๒๗๙๔๕	๒๑๒๒๔๐๕	พบร่องรอยเก็บหาผักหวานป่า	สังเกตการณ์	ในพื้นที่
		๖๒๘๐๑๘	๒๑๒๑๖๖๐	พบร่องรอยเก็บหาผักหวานป่า	สังเกตการณ์	ในพื้นที่
	หน่วยพิทักษ์ฯ ภู ๓ (ห้วยยี่วะ)	๖๒๕๙๓๒	๒๑๑๘๗๘๔	พบร่องรอยเก็บหาผักหวานป่า	สังเกตการณ์	ในพื้นที่
		๖๓๗๗๖๔	๒๐๙๙๒๗๖	พบร่องรอยเก็บหาผักหวานป่า ๒๕ ต้น	สังเกตการณ์	ในพื้นที่
		๖๔๐๙๕๖	๒๐๙๖๖๒๙	พบร่องรอยเก็บหาผักหวานป่า	สังเกตการณ์	ในพื้นที่



ตารางสรุปการพบปัจจัยคุกคาม
อุทยานแห่งชาติดอยภูนาง
ประจำเดือน มกราคม ๒๕๖๔



ปัจจัยคุกคาม	ชุดลาดตระเวน	พิกัด X	พิกัด Y	รายละเอียดของปัจจัยคุกคาม	การจัดการ	สถานที่
ปัจจัยคุกคาม	หน่วยพิทักษ์ฯ ภู ๕ (ห้วยสูง)	๖๑๓๖๙๑	๒๑๐๒๙๖๐	เข้าควบคุมและดับไฟป่า บ้านแม่พริก หมู่ ๕ ต.หนองหล่ม อ.ดอกคำใต้ จ.พะเยา พื้นที่ที่ถูกเผาประมาณ ๑๐ ไร่		ในพื้นที่
	หน่วยพิทักษ์ฯ ภู ๖ (ไดโนเสาร์)	๖๒๘๖๑๗	๒๑๑๗๖๒๓	พบร่องรอยเก็บหาผักหวานป่า	สังเกตการณ์	ในพื้นที่
		๖๒๙๓๗๒	๒๐๘๗๘๔๘	พบร่องรอยเก็บหาผักหวานป่า	สังเกตการณ์	ในพื้นที่
	หน่วยพิทักษ์ฯ ภู ๗ (ห้วยต้นผึ้ง)	๖๒๖๑๙๐	๒๑๐๐๙๕๗	พบร่องรอยเก็บหาผักหวานป่า	สังเกตการณ์	ในพื้นที่
		๖๒๗๒๑๒	๒๐๙๒๗๕๒	ดับไฟป่าบริเวณข้างทางพื้นที่เสียหาย ๑๐ ไร่		ในพื้นที่
	หน่วยพิทักษ์ฯ ภู ๘ (อ่างเก็บน้ำน้ำปี้)	๖๒๗๗๑๑	๒๑๒๐๐๘๑	พบร่องรอยเก็บหาผักหวานป่า	สังเกตการณ์	ในพื้นที่
		๖๔๑๐๓๕	๒๐๘๖๗๘๑	พบร่องรอยเก็บเห็ดลม	สังเกตการณ์	ในพื้นที่
		๖๔๑๑๔๓	๒๐๘๖๑๒๓	พบร่องรอยเก็บหาผักหวานป่า	สังเกตการณ์	ในพื้นที่
		๖๔๑๓๗๘	๒๑๑๐๔๗๓	พบร่องรอยเก็บหาผักหวานป่า	สังเกตการณ์	ในพื้นที่
		๖๔๑๘๙๓	๒๐๘๕๘๑๘	พบร่องรอยเก็บหาผักหวานป่า	สังเกตการณ์	ในพื้นที่
ไฟป่า/เผาป่า	สายตรวจส่วนกลาง	๖๓๑๕๑๐	๒๐๘๕๑๙๗	ดับไฟป่า		ในพื้นที่



การกระจายของปัจจัยคุกคาม
อุทยานแห่งชาติดอยภูนาง
ประจำเดือน มกราคม ๒๕๖๔



การบุกรุกแผ้วถาง

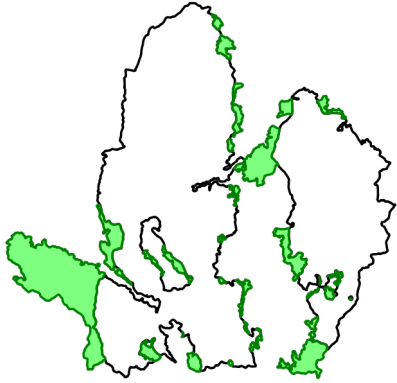

การล่า

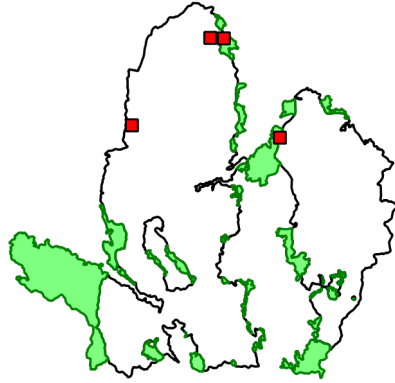

การจับสัตว์น้ำ



การทำไม้

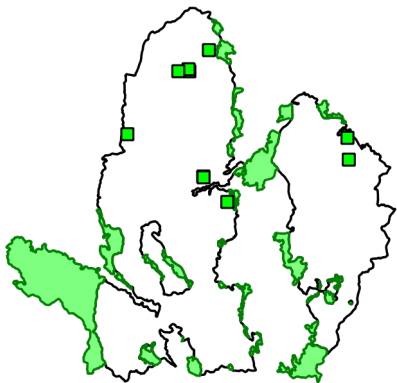

การเลี้ยงปศุสัตว์

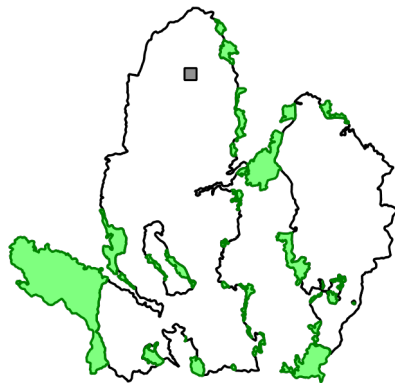

อื่นๆ



การเก็บหาของป่า

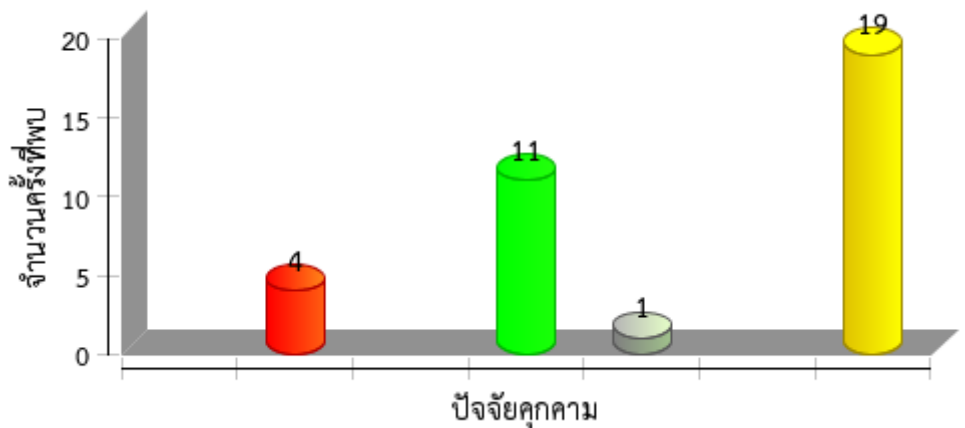
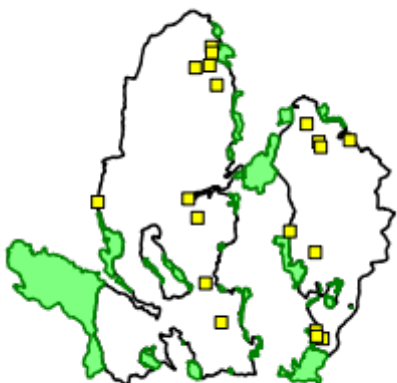



แผนที่การกระจายของปัจจัยนิเวศ
อุทยานแห่งชาติดอยภูนาง
ประจำเดือน มกราคม ๒๕๖๔



ต้นไทร/ไม้ผลที่เป็นอาหารสัตว์ป่า

โป่งดิน/โป่งน้ำ

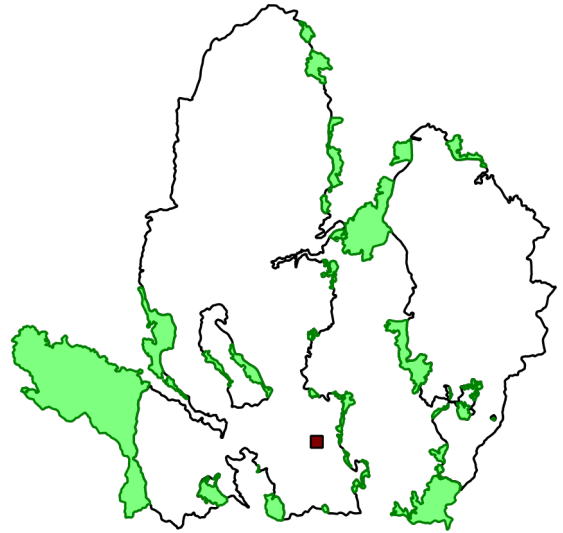
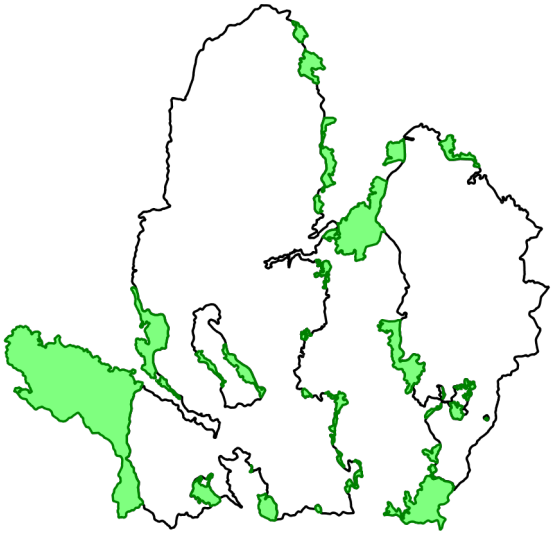

รังผึ้ง

แหล่งน้ำ/ตาน้ำ

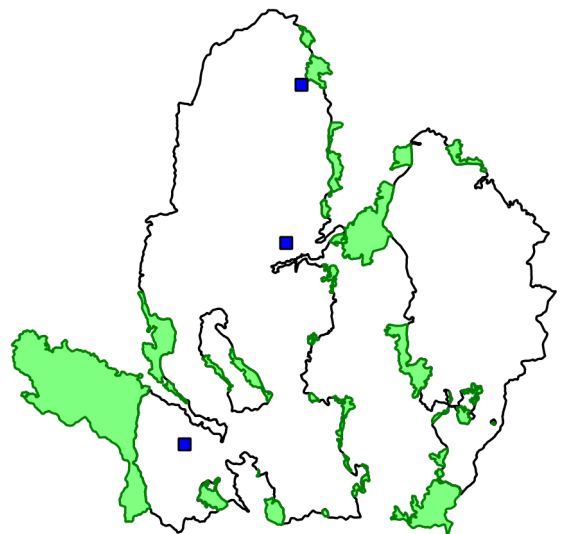
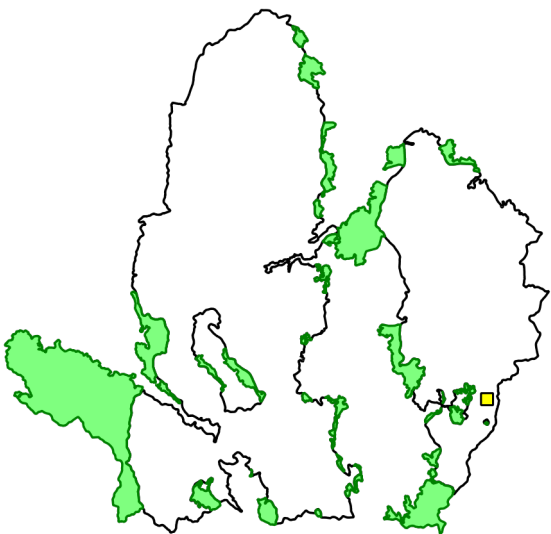



ตารางสรุปการพบปัจจัยนิเวศ
อุทยานแห่งชาติดอยภูนาง
ประจำเดือน มกราคม ๒๕๖๔



ปัจจัยนิเวศ	พิกัด X	พิกัด Y	รายละเอียดปัจจัยนิเวศ	สถานะ
ปลัก	๖๒๒๑๖๖	๒๑๑๖๐๐๐	พบปลักหมู (มีร่องรอยการเล่น) กว้าง ๑๐๐ ซม. ยาว ๒๐๐ ซม.	ไม่แก่นัก (๑-๔ สัปดาห์)
รังผึ้ง	๖๔๕๔๕๗	๒๐๙๑๙๕๙	พบรังผึ้งหลวงจำนวน ๑ รัง	ไม่ถูกทำลาย
แหล่งน้ำ ตาน้ำ น้ำตก	๖๑๗๗๒๗	๒๐๘๗๙๐๐	พบแหล่งน้ำ	
	๖๒๖๘๓๐	๒๑๐๕๙๘๕	พบแหล่งน้ำ	
	๖๒๘๒๐๓	๒๑๒๐๑๘๗	พบแหล่งน้ำ	
โป่ง	๖๒๙๕๗๐	๒๐๘๗๗๔๕	พบโป่งน้ำ กว้าง ๒ เมตร ยาว ๓ เมตร มีร่องรอยสัตว์ป่า นกยูงเข้าใช้ประโยชน์	มีการใช้/มีสัตว์ใช้ประโยชน์



แผนที่แสดงการกระจายของพรรณไม้
อุทยานแห่งชาติดอยภูนาง
ประจำเดือน มกราคม ๒๕๖๔



ชิงชัน

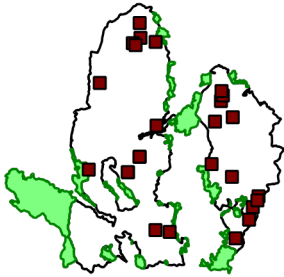

.....
.....

ประดู่

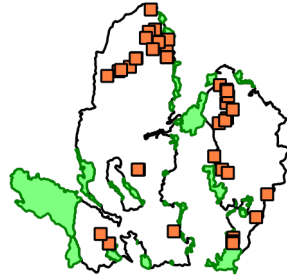

.....
.....

มะค่าโมง

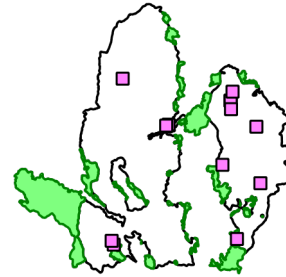

.....
.....

กฤษณา

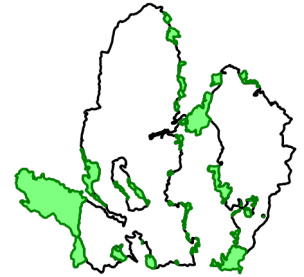

.....
.....

ตะเคียน

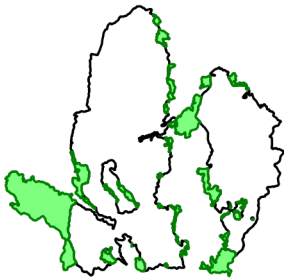

.....
.....

สัก

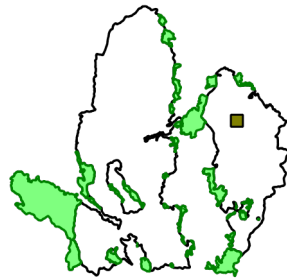

.....
.....

เต็ง

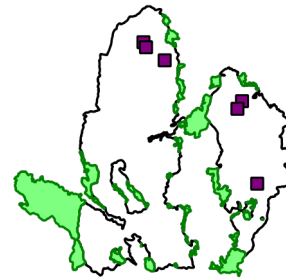

.....
.....

รัง

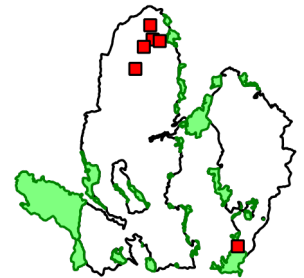

.....
.....

สน



.....
.....

ยางนา

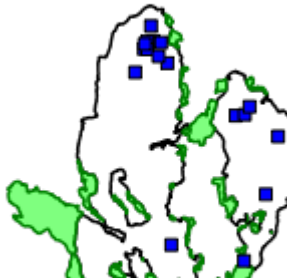

.....
.....

ไม่มีค่าอื่นๆ

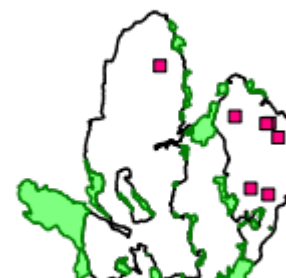

.....
.....

กล้วยไม้







.....
.....



ประมวลภาพการลาดตระเวน
อุทยานแห่งชาติดอยภูนาง สำนักงานบริหารพื้นที่อนุรักษ์ที่ ๑๕ (เชียงใหม่)
ประจำเดือน มกราคม ๒๕๖๔



วันที่/ชุด ลว./พิกัด	รายละเอียด	ภาพภาพ
ชุดลาดตระเวน อช.ดอยภูนาง ภน ๑ (ผาตั้ง) พิกัด ๖๓๙๙๕๑ E ๒๑๐๘๕๔๐ N	ขนาดโต ๒๕๐ ซม. สูง ๒๘ ม. บริเวณสันเขาห้วยเหิง วันที่ ๑๓ ม.ค. ๖๔	
ชุดลาดตระเวน อช.ดอยภูนาง ภน ๑ (ผาตั้ง) พิกัด ๖๔๐๙๕๐ E ๒๑๐๘๔๗๒ N	พบต้นประดู่ ขนาดโต ๑๓๒ ซม. สูง ๒๐ ม. บริเวณสันเขาห้วยเหิง วันที่ ๑๓ ม.ค. ๖๔	
ชุดลาดตระเวน อช.ดอยภูนาง ภน ๒ (ห้วยสิงห์) พิกัด ๖๒๕๖๑๔ E ๒๑๒๐๖๕๒ N	พบซี้เห็นข้างลาย บริเวณลำห้วยน้ำม่าว วันที่ ๑๗ ม.ค. ๖๔	
ชุดลาดตระเวน อช.ดอยภูนาง ภน ๒ (ห้วยสิงห์) พิกัด ๖๒๕๘๔๕ E ๒๑๒๐๙๙๒ N	พบต้นประดู่และต้นชิงชัน ต้นประดู่ ขนาดโต ๑๐๔ ซม. สูง ๑๖ ม. ต้นชิงชัน ขนาดโต ๘๒ ซม. สูง ๑๕ ม. บริเวณสันเขาห้วยน้ำม่าว วันที่ ๑๗ ม.ค. ๖๔	
ชุดลาดตระเวน อช.ดอยภูนาง ภน ๓ (ห้วยยี่วะ) พิกัด ๖๓๙๐๘๖ E ๒๐๙๗๙๘๘ N	พบต้นประดู่ ขนาดโต ๑๗๔ ซม. สูง ๒๐ ม. บริเวณดอยสละ วันที่ ๒๐ ม.ค. ๖๔	

วันที่/ชุด ลว./พิกัด	รายละเอียด	ภาพถ่าย
<p>ชุดลาดตระเวน อช.ดอยภูนาง ภาณ ๔ (บ่อเบี้ย) พิกัด ๖๑๗๙๖๗ E ๒๐๘๖๗๔๔ N</p>	<p>พบต้นประดู่ ขนาดโต ๑๘๐ ซม. สูง ๒๐ ม. บริเวณสันเขาห้วยผา วันที่ ๔ ม.ค. ๖๔</p>	
<p>ชุดลาดตระเวน อช.ดอยภูนาง ภาณ ๖ (ไดโนเสาร์) พิกัด ๖๒๗๓๑๘ E ๒๑๑๗๓๘๐ N</p>	<p>พบรอยเท้านกยูง ขนาดกว้าง ๑๐ ซม. ยาว ๑๐ ซม. บริเวณสันเขาห้วยน้ำมา วันที่ ๑๓ ม.ค. ๖๔</p>	
<p>ชุดลาดตระเวน อช.ดอยภูนาง ภาณ ๗ (ห้วยต้นผึ้ง) พิกัด ๖๑๘๐๔๘ E ๒๑๑๒๖๔๕ N</p>	<p>พบต้นปรัง ขนาดโต ๗๕ ซม. สูง ๕ ม. บริเวณห้วยแม่ฝง วันที่ ๒๕ ม.ค. ๖๔</p>	
<p>ชุดลาดตระเวน อช.ดอยภูนาง ภาณ ๘ (น้ำปี้) พิกัด ๖๔๖๒๖๔ E ๒๐๙๒๖๐๙ N</p>	<p>พบต้นชิงชัน ขนาดโต ๑๗๕ ซม. สูง ๒๒ ม. บริเวณสันเขาห้วยแม่ฝง วันที่ ๘ ม.ค. ๖๔</p>	
<p>ชุดลาดตระเวน อช.ดอยภูนาง สายตรวจส่วนกลาง พิกัด ๖๑๗๕๕๓ E ๒๑๑๑๕๖๑ N</p>	<p>พบร่องรอยการถอนขนนกเป็ดน้ำ บริเวณสันเขาห้วยแม่ฝง วันที่ ๕ ม.ค. ๖๔</p>	



สรุปผลงานลาดตระเวน
อุทยานแห่งชาติดอยภูนาง
ประจำเดือน มกราคม ๒๕๖๔



สรุปผลการดำเนินงาน

จากผลการดำเนินงานข้างต้นสามารถสรุปผลได้ดังนี้

๑. ในพื้นที่อุทยานแห่งชาติดอยภูนางมีการคุกคามจากการลักลอบล่าสัตว์ป่าอยู่พื้นที่บริเวณรอบแนวเขต
๒. พบร่องรอยการทำไม้ในพื้นที่
๓. พบร่องรอยขยะในพื้นที่ป่าอนุรักษ์ เกิดจากชาวบ้านเข้ามาเก็บหาของป่า
๔. พบร่องรอยการเก็บหาทรัพยากรในพื้นที่อุทยานแห่งชาติดอยภูนาง
๕. ลาดตระเวนเก็บข้อมูลทรัพยากรธรรมชาติเกิดใหม่ทดแทน
๖. พบร่องรอยการเลี้ยงสัตว์เข้ามาในเขตอุทยานแห่งชาติดอยภูนาง

ปัญหาและอุปสรรค

๑. จำนวนเจ้าหน้าที่ในการลาดตระเวนมีจำนวนน้อยเมื่อเทียบกับขนาดพื้นที่
๒. แหล่งน้ำสะอาดหายาก
๓. ขาดแคลนอุปกรณ์ดำรงชีพในป่า

ข้อเสนอแนะ

๑. อยากให้มีการเพิ่มจำนวนเจ้าหน้าที่ให้มากขึ้น
๒. ตั้งจุดสกัดเพิ่มเติมในพื้นที่เสี่ยงต่อการลักลอบเข้ามากระทำผิด
๓. เจ้าหน้าที่ขาดแคลนอุปกรณ์ดำรงชีพในป่า
๔. กล้องถ่ายภาพอายุการใช้งานนานทำให้เกิดปัญหาระหว่างการถ่ายภาพ

แผนการลาดตระเวนในเดือนต่อไป

๑. เจ้าหน้าที่ผู้เกี่ยวข้อง ได้มีการประชุมวางแผนการเดินทางลาดตระเวนในพื้นที่เสี่ยง ในวันที่ ๓๐ มกราคม ๒๕๖๔

(ลงชื่อ) ผู้จัดทำรายงาน

(นายไตรภพ คำมาปັນ)

พนักงานพิทักษ์ป่า

วันที่

(ลงชื่อ) ผู้จัดตรวจรายงาน

(นายศราวุธ เกตุเจริญ)

หัวหน้าอุทยานแห่งชาติดอยภูนาง

วันที่