



รายงานลาดตระเวนเชิงคุณภาพในพื้นที่อนุรักษ์

อุทยานแห่งชาติภูซาง
Phu Sang National Park

ประจำเดือน พฤษภาคม ๒๕๖๖



รายงานผลการลาดตระเวน อุทยานแห่งชาติภูซาง ประจำเดือน พฤษภาคม ๒๕๖๖



จำนวนชุดลาดตระเวน ๔ ชุด จำนวนครั้งในการลาดตระเวน ๔๑ ครั้ง จำนวนวันในการลาดตระเวน ๕๒ วัน
รวมระยะทางในการลาดตระเวนทั้งหมด ๑,๕๖๑.๑๗ กิโลเมตร

ทีมที่	ชื่อชุดลาดตระเวน	ระหว่างวันที่	จำนวนครั้ง	จำนวนวัน	ระยะทางการลาดตระเวน (กม.)			
					เดินเท้า	รถยนต์	ทางน้ำ	อากาศ
๑	Phusang๑๐๐		๑๓	๑๕	๓๓	๔๑๘	๐	๐
๒	Phusang๒๐๐		๓	๔	๒๒	๐	๐	๐
๓	Phusang๓๐๐		๑๒	๑๕	๒๙	๕๑๑	๐	๐
๔	Phusang๔๐๐		๑๓	๑๘	๖๘	๔๘๑	๐	๐
ผลรวม			๔๑	๕๒	๑๕๒	๑,๔๑๐	๐	๐

กราฟแสดงจำนวนวัน และระยะทางในการลาดตระเวน

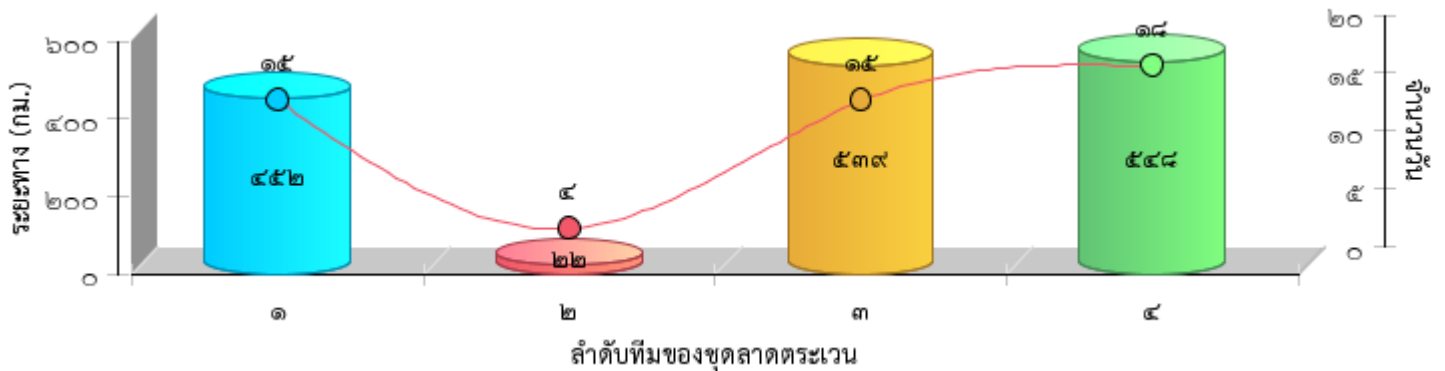



แผนที่แสดงความเข้มข้นของการลาดตระเวน
อุทยานแห่งชาติภูซาง
ประจำเดือน พฤษภาคม ๒๕๖๖

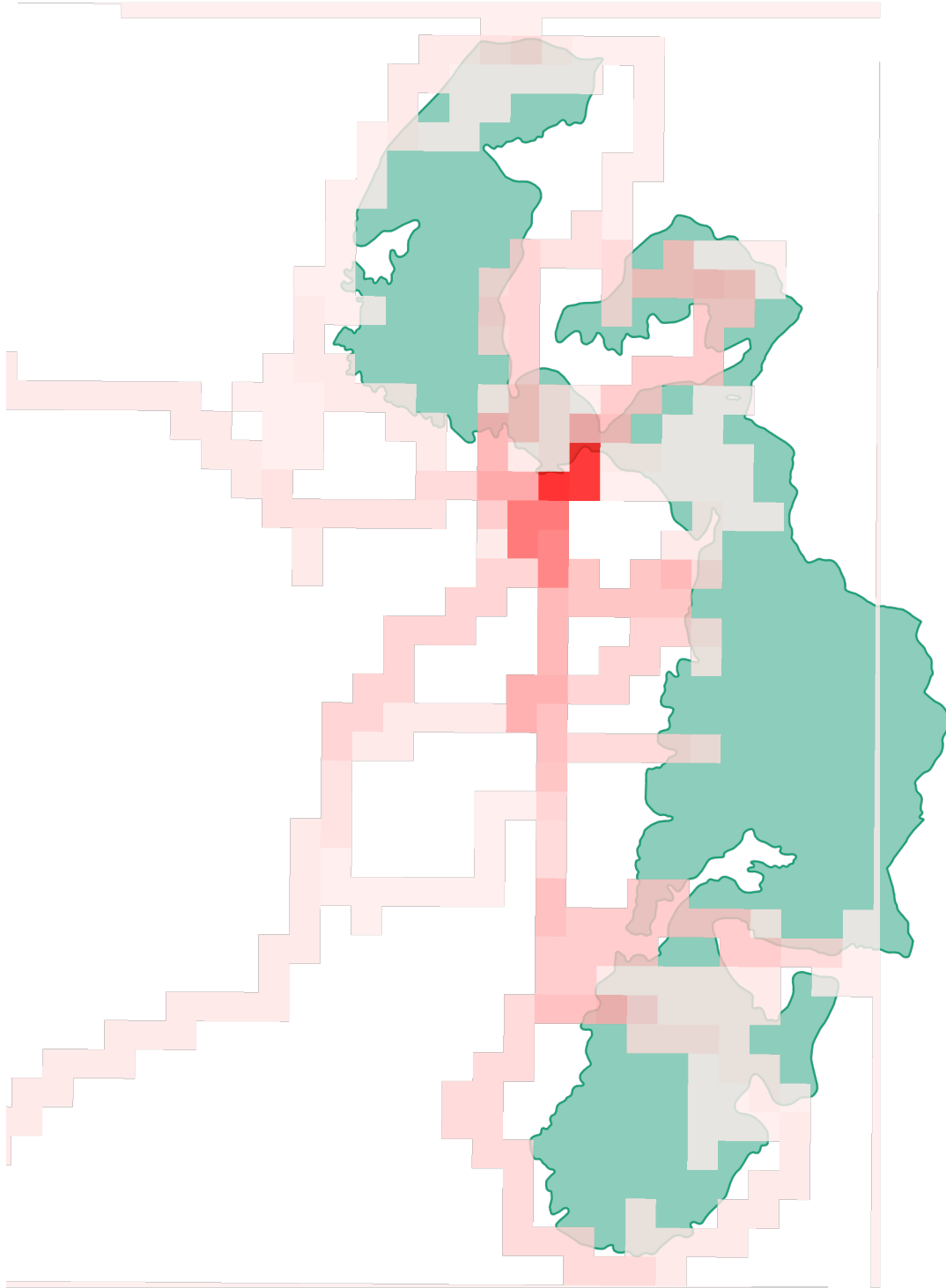



แผนที่แสดงเส้นทางการลาดตระเวน
อุทยานแห่งชาติภูผา
ประจำเดือน พฤษภาคม ๒๕๖๖

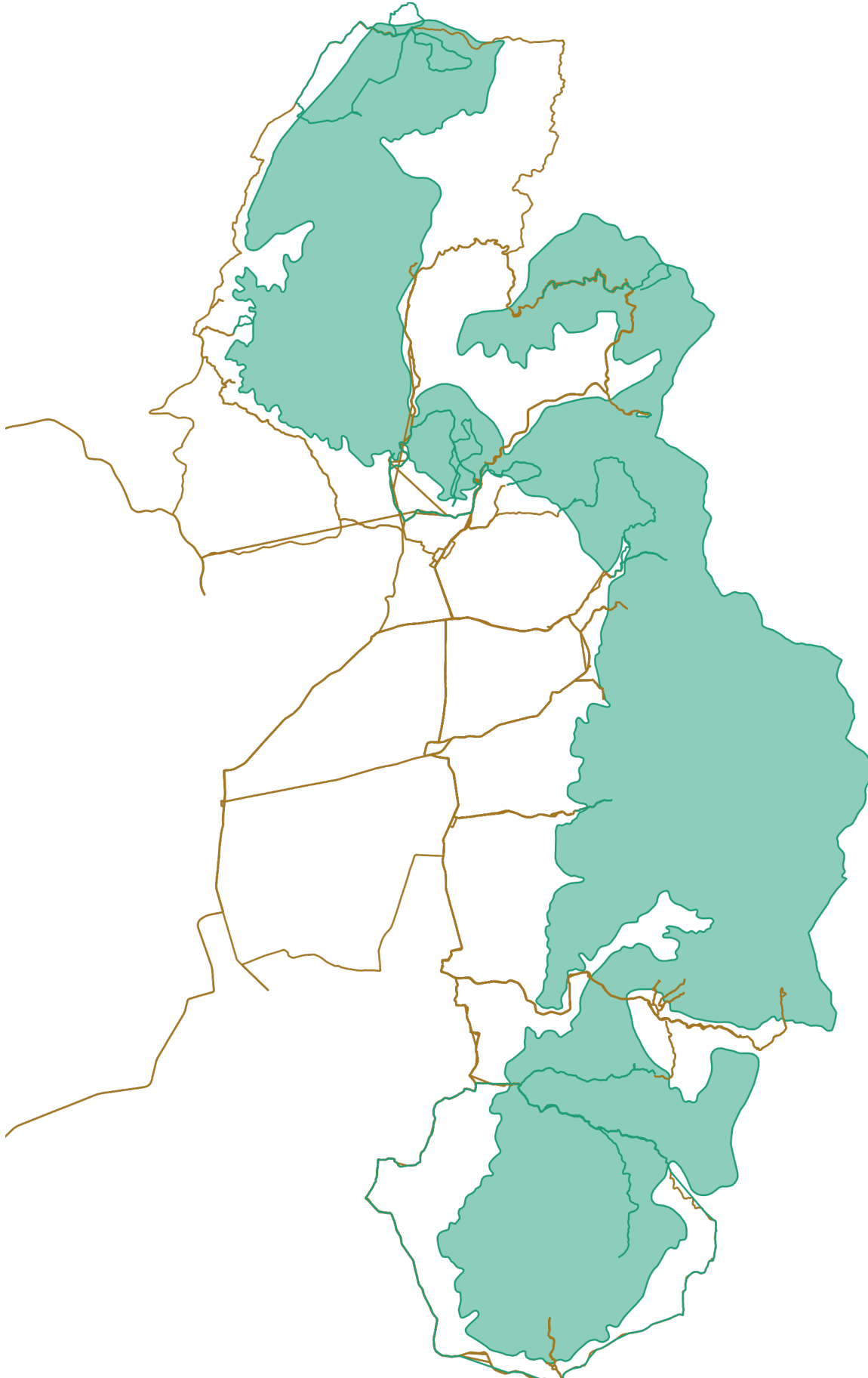



แผนที่แสดงการกระจายของสัตว์ป่า
อุทยานแห่งชาติภูซาง
ประจำเดือน พฤษภาคม ๒๕๖๖



อีเห็น



.....
.....

นาก



.....
.....

นกยูง



.....
.....

ไก่ป่า



.....
.....

ลิง



.....
.....

หมาป่า



.....
.....

หมูป่า



.....
.....

เก้ง



.....
.....



แผนที่แสดงการกระจายของสัตว์ป่า
อุทยานแห่งชาติภูซาง
ประจำเดือน พฤษภาคม ๒๕๖๖



.....

.....

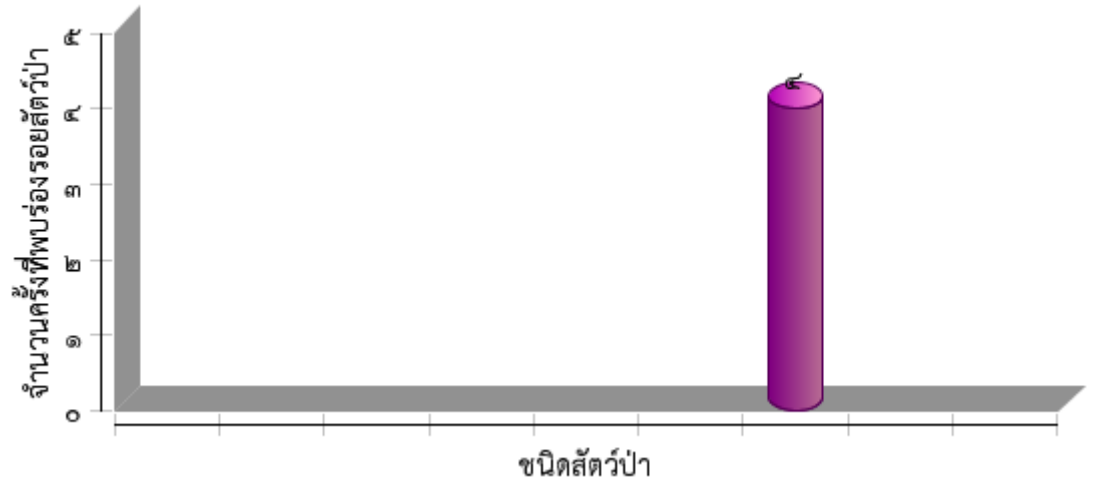



ตารางสรุปการพบปัจจัยคุกคาม
อุทยานแห่งชาติภูซาง
ประจำเดือน พฤษภาคม ๒๕๖๖



ปัจจัยคุกคาม	ชุดลาดตระเวน	พิกัด X	พิกัด Y	รายละเอียดของปัจจัยคุกคาม	การจัดการ	สถานที่
การล่า	Phusang๒๐๐	๖๓๙๕๒๓	๒๑๘๕๗๖๑	พบถุงขนมและขวดสุราและขวดน้ำ	เก็บกลับ	ในพื้นที่
	Phusang๓๐๐	๖๔๗๖๑๕	๒๑๕๔๔๙๕	พบซองบุหรี่ Lao ๑ ซอง	ทำลาย	ในพื้นที่
				พบปลอกกระสุนลูกซองเบอร์ ๑๒	ทำลาย	ในพื้นที่
ปศุสัตว์	Phusang๒๐๐	๖๔๒๖๔๕	๒๑๘๗๔๑๕	พบมูลวัวจำนวน ๑ กอง	สังเกตการณ์	ในพื้นที่
เก็บหาของป่า	Phusang๒๐๐	๖๔๑๗๒๑	๒๑๘๗๖๔๗	พบกระสอบถ่าน จำนวน ๑ กระสอบ น้ำหนัก ประมาณ ๑๐ กก. ไม่พบบุคคล	เก็บกลับ	ในพื้นที่
	Phusang๓๐๐	๖๔๖๗๑๙	๒๑๕๔๘๔๔	พบกล่องนม สภาพใหม่	ทำลาย	ในพื้นที่
		๖๔๖๗๔๗	๒๑๕๖๐๙๙	พบกระป๋องน้ำมันเครื่อง สภาพใหม่ จำนวน ๑ กระป๋อง	ทำลาย	ในพื้นที่
		๖๔๘๔๕๒	๒๑๕๕๙๓๒	พบบังโคลนกันน้ำรถ มอเตอร์ไซด์แตกหัก จำนวน ๑ ชิ้น	เก็บกลับ	ในพื้นที่
	Phusang๔๐๐	๖๔๖๗๔๗	๒๑๕๖๐๙๙	พบกระป๋องน้ำมันเครื่อง สภาพใหม่ จำนวน ๑ กระป๋อง	ทำลาย	ในพื้นที่
		๖๔๘๔๕๒	๒๑๕๕๙๓๒	พบบังโคลนกันน้ำรถ มอเตอร์ไซด์แตกหัก จำนวน ๑ ชิ้น	เก็บกลับ	ในพื้นที่



การกระจายของปัจจัยคุกคาม อุทยานแห่งชาติภูซาง ประจำเดือน พฤษภาคม ๒๕๖๖



การบุกรุกแผ้วถาง



การล่า



การจับสัตว์น้ำ



การทำไม้



การเลี้ยงปศุสัตว์



ไฟป่า



การเก็บหาของป่า

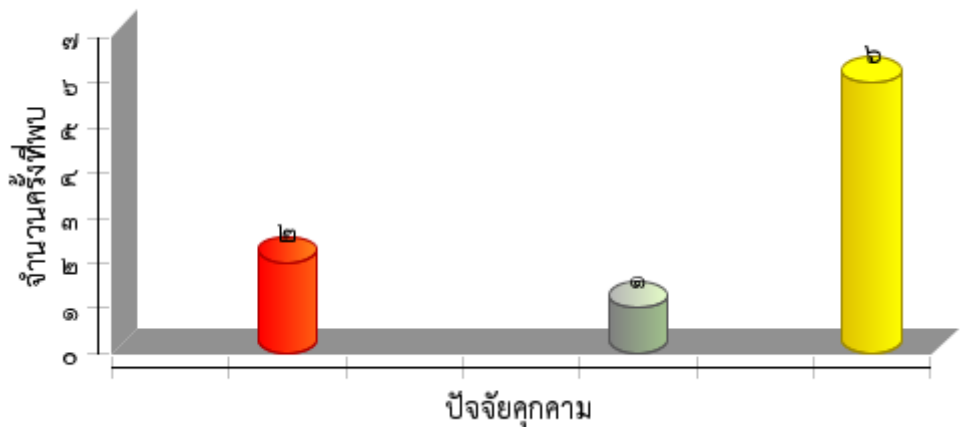



แผนที่การกระจายของปัจจัยนิเวศ
อุทยานแห่งชาติภูซาง
ประจำเดือน พฤษภาคม ๒๕๖๖



ต้นไทร/ไม้ผลที่เป็นอาหารสัตว์ป่า

โป่งดิน/โป่งน้ำ



ต้นไม้

แหล่งน้ำ/ตาน้ำ





ประมวลภาพการลาดตระเวน
อุทยานแห่งชาติภูซาง
ประจำเดือน พฤษภาคม ๒๕๖๖



วันที่/ชุดลาดตระเวน/พิกัด	รายละเอียดภาพ	ภาพถ่าย
<p>วันที่ ๑๖ พ.ค. ๒๕๖๖ Phusang ๑๐๐ พิกัด ๖๔๙๘๑๑,๒๑๗๒๑๙๖</p>	<p>รายละเอียดภาพ พบกองมูลอีเห็น จำนวน ๑ กอง บริเวณ ป่าห้วยซ้าน บ.ห้วยนา ต.ทุ่งก້วย อ.ภูซาง จ.พะเยา</p>	
<p>วันที่ พ.ค. ๒๕๖๖ Phusang ๒๐๐ พิกัด ๖๔๘๖๕๔,๒๑๗๑๗๗๘</p>	<p>พบปลอกกระสุนปืนลูกซอง เบอร์ ๑๒ จำนวน ๒ ปลอก บริเวณ บ้านห้วยนา ต.ทุ่งก້วย อ.ภูซาง จ.พะเยา</p>	
<p>วันที่ ๓ พ.ค. ๒๕๖๖ Phusang ๓๐๐ พิกัด ๖๔๖๗๑๘,๒๑๕๔๘๔๔</p>	<p>พบกล่องนม Lactasoy สภาพใหม่ จำนวน ๑ กล่อง บริเวณ ป่าบ้านห้วยสา ต.ร่มเย็น อ.เชียงคำ จ.พะเยา</p>	
<p>วันที่ ๒๒ พ.ค. ๒๕๖๖ Phusang ๔๐๐ พิกัด ๖๔๖๗๔๖,๒๑๕๖๐๙๘</p>	<p>พบกระป๋องน้ำมันเครื่อง ยี่ห้อ ptt จำนวน ๑ กระป๋อง บริเวณ ป่า ต.ร่มเย็น อ.เชียงคำ จ.พะเยา</p>	



**สรุปผลงานลาดตระเวน
อุทยานแห่งชาติภูซาง
ประจำเดือน พฤษภาคม ๒๕๖๖**



สรุปผลการดำเนินงาน

จากผลการดำเนินงานข้างต้นสามารถสรุปผลได้ดังนี้

๑. ในพื้นที่ที่มีการนำปศุสัตว์ในพื้นที่ ต.ตับเต่า อ.เทิงจ.เชียงราย และ ต.ร่มเย็น,แม่ลาว อ.เชียงคำ จ.พะเยา
๒. พบร่องรอยชาวบ้านเข้ามาล่าสัตว์และหาของป่า บริเวณ ต.ร่มเย็น,แม่ลาว อ.เชียงคำ จ.พะเยา
๓. พบราษฎรเข้าไปจับปลาบริเวณพื้นที่อ่างเก็บน้ำห้วยสา
๔. พบร่องรอยชาวบ้านเข้ามาหาของป่าในเขตอุทยาน บริเวณบ้านตีนเป็ด ต.ตับเต่า อ.เทิง จ.เชียงราย
- ๕.....

ปัญหาและอุปสรรค

๑. จำนวนเจ้าหน้าที่ในการลาดตระเวนมีจำนวนน้อยเมื่อเทียบกับขนาดพื้นที่
๒. เนื่องจากในช่วงฤดูหนาวเจ้าหน้าที่ลาดตระเวนยังขาดอุปกรณ์กันหนาว ซึ่งในพื้นที่การลาดตระเวนมีอุณหภูมิต่ำสุดเฉลี่ย ประมาณ ๑๐ องศาเซลเซียส
๓. ในช่วงฤดูฝนเจ้าหน้าที่ลาดตระเวนยังขาดชุดและอุปกรณ์กันฝน ซึ่งในบางครั้งการลาดตระเวนมีฝนตกหนัก
๔. ขาดกล้องมองกลางคืนในการลาดตระเวน

ข้อเสนอแนะ

๑. อยากให้มีการเพิ่มจำนวนเจ้าหน้าที่ให้มากขึ้น
๒. เพิ่มความมั่นคงของเจ้าหน้าที่ผู้ปฏิบัติงาน โดยเฉพาะอย่างยิ่งในพนักงานจ้างเหมา
๓.

แผนการลาดตระเวนในเดือนต่อไป

๑. เข้าติดตามปลักต้นปศุสัตว์ และปางพัก ในพื้นที่ ต.ตับเต่า อ.เทิงจ.เชียงราย
๒. ฝ้าระวังการลักลอบทำไม้ ในพื้นที่ ต.ตับเต่า อ.เทิงจ.เชียงราย

(ลงชื่อ) ผู้จัดทำรายงาน
(นายเสฐชัช คำอ้าย)
วันที่ ๑๓ พฤศจิกายน ๒๕๖๖

(ลงชื่อ) ผู้จัดตรวจรายงาน
(นายบัณฑิต สมสุวรรณ)
หัวหน้าอุทยานแห่งชาติภูซาง
วันที่ ๑๓ พฤศจิกายน ๒๕๖๖