



รายงานลาดตระเวนเชิงคุณภาพในพื้นที่อนุรักษ์  
อุทยานแห่งชาติขุนแจ Khun Chae National Park

ประจำเดือน พฤษภาคม ๒๕๖๔



# รายงานผลการลาดตระเวน อุทยานแห่งชาติขุนแจ ประจำเดือน เมษายน ๒๕๖๔



จำนวนชุดลาดตระเวน ๕ ชุด จำนวนครั้งในการลาดตระเวน ๔๔ ครั้ง จำนวนวันในการลาดตระเวน ๗๑ วัน  
รวมระยะทางในการลาดตระเวนทั้งหมด ๑,๑๗๑.๕๐ กิโลเมตร

ทีมที่	ชื่อชุดลาด	ระหว่างวันที่	จำนวนคร	จำนวน	ระยะทางการลาดตระเว (กม.)			
					เดินเท	รถยนต์	ทางน้ำ	อากาศ
๑	สายตรวจจช		๑๐	๑๕	๑๕๑	๒๑๘	๐	๐
๒	สายตรวจจช		๑๑	๑๔	๑๑๔	๒๕๓	๐	๐
๓	สายตรวจจช		๘	๑๕	๑๐๔	๐	๐	๐
๔	สายตรวจจช		๘	๑๔	๘๗	๑๗๐	๐	๐
๕	สายตรวจจช		๗	๑๓	๒๖	๔๘	๐	๐
ผลรวม			๔๔	๗๑	๔๘๓	๖๘๙	๐	๐

กราฟแสดงจำนวนวัน และระยะทางในการลาดตระเวน

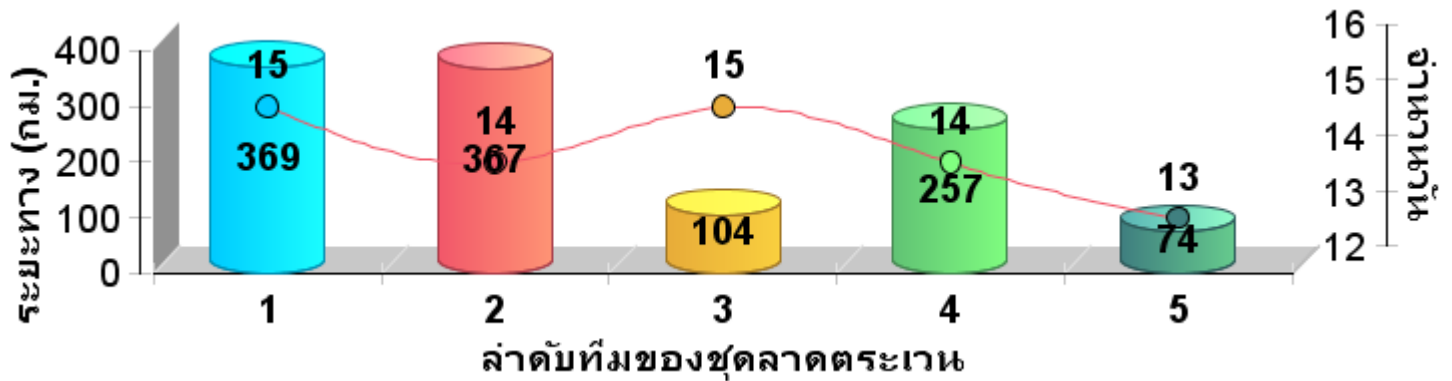





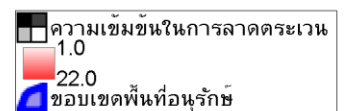
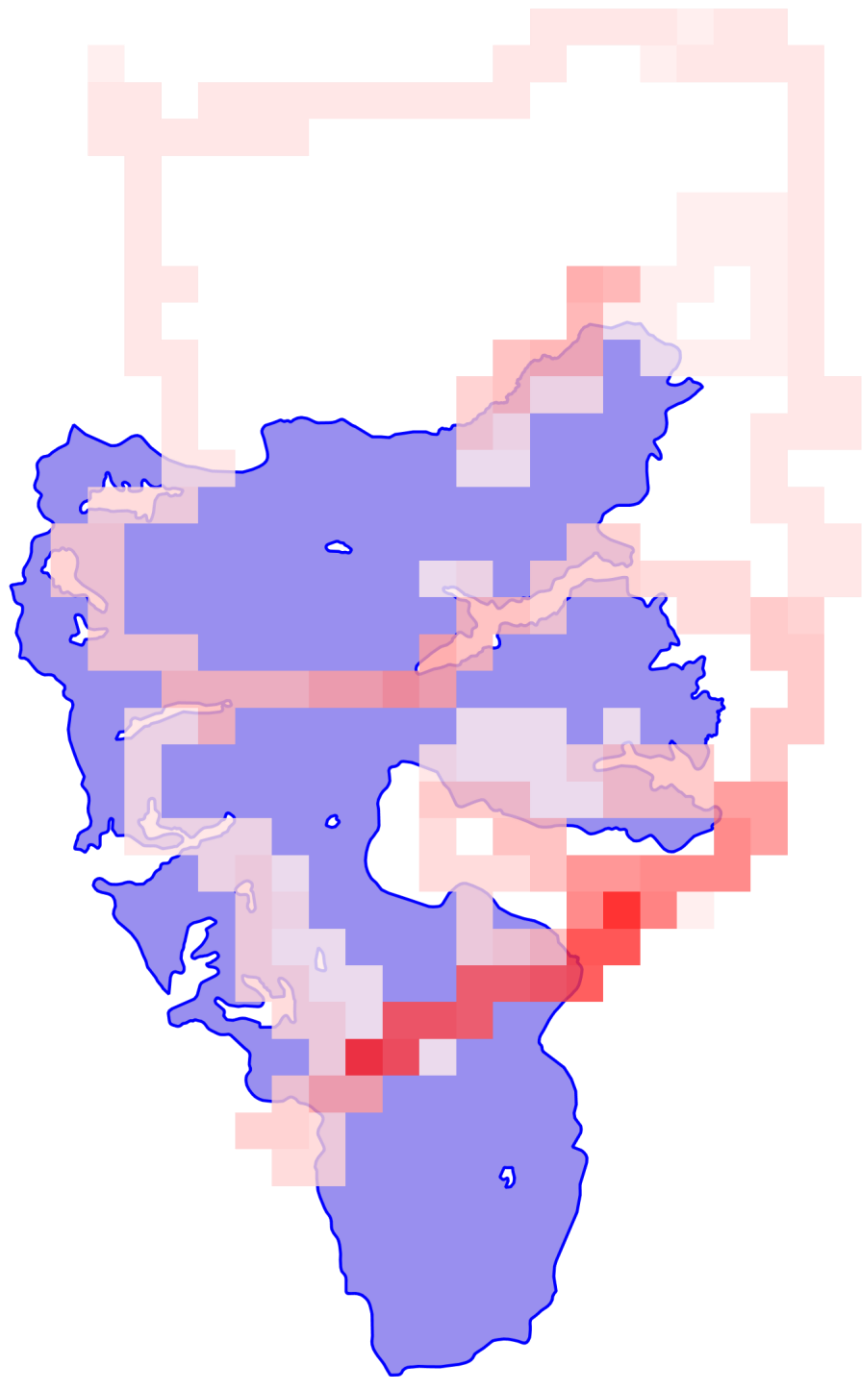



# แผนที่แสดงความเข้มข้นของการลาดตระเวน ประจำเดือน เมษายน ๒๕๖๔

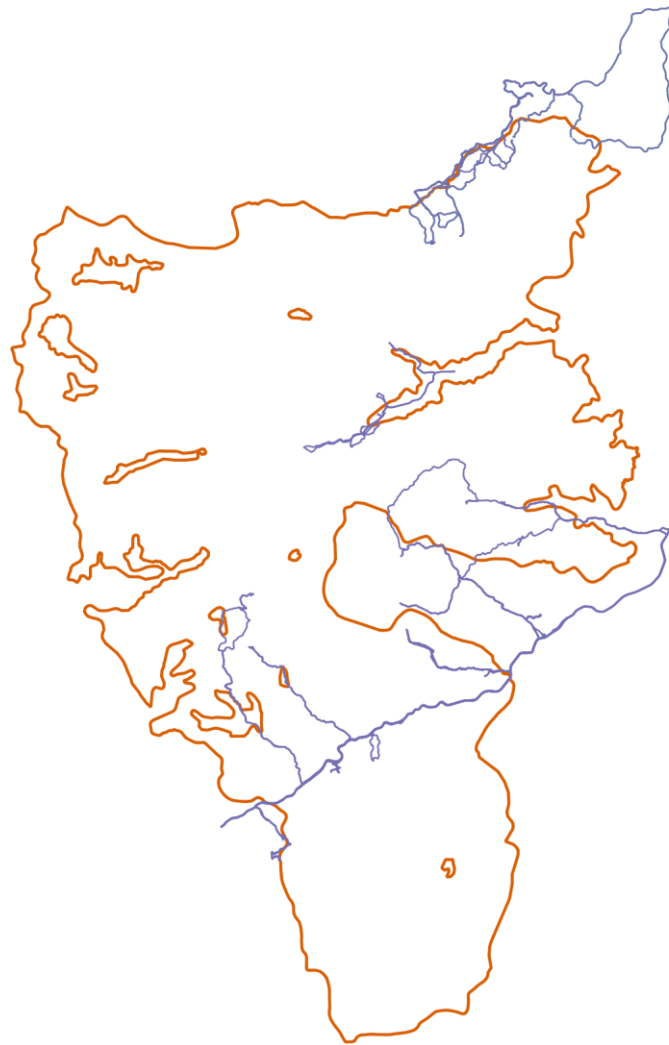



# แผนที่แสดงเส้นทางการลาดตระเวน อุทยานแห่งชาติขุนแจ ประจำเดือน เมษายน ๒๕๖๔



-  เส้นทางลาดตระเวน เดินเท้า
-  เส้นทางลาดตระเวน ทางน้ำ
-  เส้นทางลาดตระเวน รถยนต์
-  เส้นทางลาดตระเวน ทางอากาศ
-  ขอบเขตพื้นที่อนุรักษ์



# แผนที่แสดงการกระจายของสัตว์ป่า

## อุทยานแห่งชาติขุนแจ

### ประจำเดือน เมษายน ๒๕๖๔

#### หมูป่า



■ การกระจายหมูป่า  
 ▢ ขอบเขตพื้นที่อนุรักษ์

#### ไก่ฟ้าหลังขาว



■ ไก่ฟ้าหลังขาว  
 ▢ ขอบเขตพื้นที่อนุรักษ์

#### หมีควาย



■ การกระจายหมีควาย  
 ▢ ขอบเขตพื้นที่อนุรักษ์

#### เต่าปูลู



■ การกระจายเต่าปูลู  
 ▢ ขอบเขตพื้นที่อนุรักษ์

#### หมาใน



■ การกระจายหมาใน  
 ▢ ขอบเขตพื้นที่อนุรักษ์

#### ชะนี



■ การกระจายชะนี  
 ▢ ขอบเขตพื้นที่อนุรักษ์

#### อีเห็น



■ การกระจายอีเห็น  
 ▢ ขอบเขตพื้นที่อนุรักษ์

#### แก้ง



■ การกระจายแก้ง  
 ▢ ขอบเขตพื้นที่อนุรักษ์

#### แมวดาว



■ การกระจายแมวดาว  
 ▢ ขอบเขตพื้นที่อนุรักษ์

จำนวนครั้งที่พบร่องรอย  
สัตว์ป่า



ชนิดสัตว์ป่า



ตารางสรุปการพบปัจจัยคุกคาม  
อุทยานแห่งชาติขุนแจ  
ประจำเดือน เมษายน ๒๕๖๔



ปัจจัย	ชุดลาดตระ	พิกัด X	พิกัด Y	รายละเอียดของปัจจัย	การจัดการ	สถานที่
--------	-----------	---------	---------	---------------------	-----------	---------

--	--	--	--	--	--	--



# การกระจายของปัจจัยคุกคาม อุทยานแห่งชาติขุนแจ ประจำเดือน เมษายน ๒๕๖๔

การบุกรุกแผ้วถาง

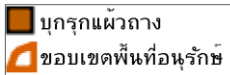

การล่า

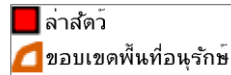

การจับสัตว์น้ำ

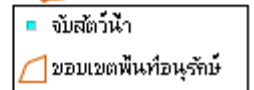

การทำไม้

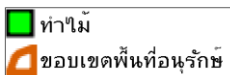

การเลี้ยงปศุสัตว์



อื่นๆ

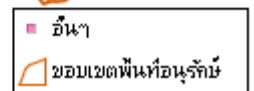

การเก็บหาของป่า

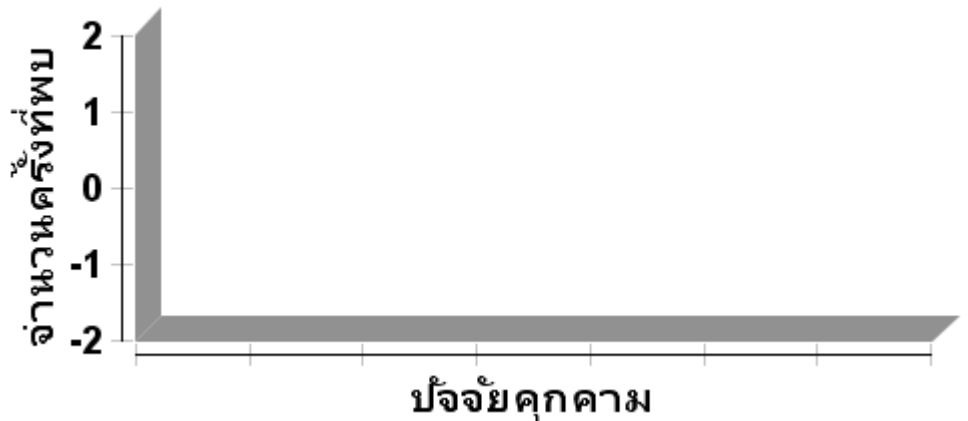
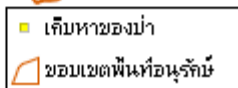



# แผนที่การกระจายของปัจจัยนิเวศ

## อุทยานแห่งชาติขุนแจ

ประจำเดือน เมษายน ๒๕๖๔



ต้นไทร/ไม้ผลที่เป็นอาหารสัตว์ป่า

โปงดิน/โปงน้ำ

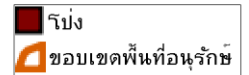
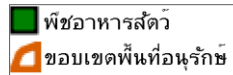

รังผึ้ง

แหล่งน้ำ/ตาน้ำ

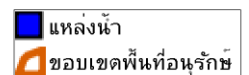
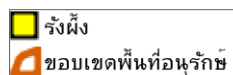





ตารางสรุปการพบปัจจัยคุกคาม  
อุทยานแห่งชาติขุนแจ  
ประจำเดือน เมษายน ๒๕๖๔



ปัจจัยนิเวศ	พิกัด X	พิกัด Y	รายละเอียดปัจจัยนิเวศ	สถานะ
-------------	---------	---------	-----------------------	-------

--	--	--	--	--



ประมวลภาพการลาดตระเวน  
อุทยานแห่งชาติขุนแจ  
ประจำเดือน เมษายน ๒๕๖๔



วันที่/ชุดลาดตระเวน	รายละเอียดภาพ	ภาพถ่าย



# สรุปผลงานลาดตระเวน อุทยานแห่งชาติขุนแจ ประจำเดือน เมษายน ๒๕๖๔

## สรุปผลการดำเนินงาน

จากผลการดำเนินงานข้างต้นสามารถสรุปผลได้ดังนี้

๑. ในพื้นที่อุทยานแห่งชาติขุนแจยังคงมีการคุกคามจากการลักลอบล่าสัตว์ ปัญหาการปล่อยสัตว์เลี้ยงเข้ามาในพื้นที่อนุรักษ์ บริเวณแนวกันชนปัจจุบันมีหนาแน่นมาก
๓. ....
๔. ....

## ปัญหาและอุปสรรค

๑. จำนวนเจ้าหน้าที่ในการลาดตระเวนมีจำนวนน้อยเมื่อเทียบกับขนาดพื้นที่
๒. เนื่องจากช่วงนี้เป็นหน้าฝน ความชื้นสูงมากส่งผลให้อุปกรณ์ที่ใช้งานในภาคสนามเริ่มมีการชำรุด บางชุดเสียหายขณะปฏิบัติหน้าที่ อาทิเช่น GPS และกล้องถ่ายภาพ เป็นต้น

## ข้อเสนอแนะ

๑. อยากให้มีการเพิ่มจำนวนเจ้าหน้าที่ให้มากขึ้น
๒. ตั้งจุดสกัดเพิ่มเติมในพื้นที่เสี่ยงต่อการลักลอบเข้ามากระทำผิด
๓. เพิ่มความมั่นคงของเจ้าหน้าที่ผู้ปฏิบัติงาน โดยเฉพาะอย่างยิ่งในพนักงานจ้างเหมา

## แผนการลาดตระเวนในเดือนต่อไป

๑. เจ้าหน้าที่ผู้เกี่ยวข้อง ได้มีการประชุมวางแผนการเดินทางลาดตระเวนในพื้นที่เสี่ยง ในวันที่ ๑๐ พฤษภาคม ๒๕๖๔

(ลงชื่อ) ..... ผู้จัดทำรายงาน  
( นายวุฒิศาสตร์ ราชคม)  
วันที่ .....

(ลงชื่อ) ..... ผู้จัดตรวจรายงาน  
( นายจิรภัทร ชัยกิตติพร)  
หัวหน้าอุทยานแห่งชาติขุนแจ  
วันที่ .....